

REGION WALLONNE — WALLONISCHE REGION — WAALS GEWEST

SERVICE PUBLIC DE WALLONIE

[C - 2012/27104]

1^{er} MARS 2012. — Arrêté du Gouvernement wallon adoptant définitivement la révision du plan de secteur de Liège (planches 34/6, 34/7, 41/4, 41/8, 42/1 et 42/5) en vue du développement de l'activité aéroportuaire de Liège-Bierset et de l'activité qui lui est liée. — Erratum

La carte 1/3 annexée à l'arrêté susmentionné et publiée au *Moniteur belge* du 15 mai 2012, à la page 28240 doit être remplacée par la carte suivante :

Révision du plan de secteur de Liège

en vue du développement de l'activité aéroportuaire de Liège-Bierset et de l'activité qui lui est liée.

Mars 2012 - Carte 1/3

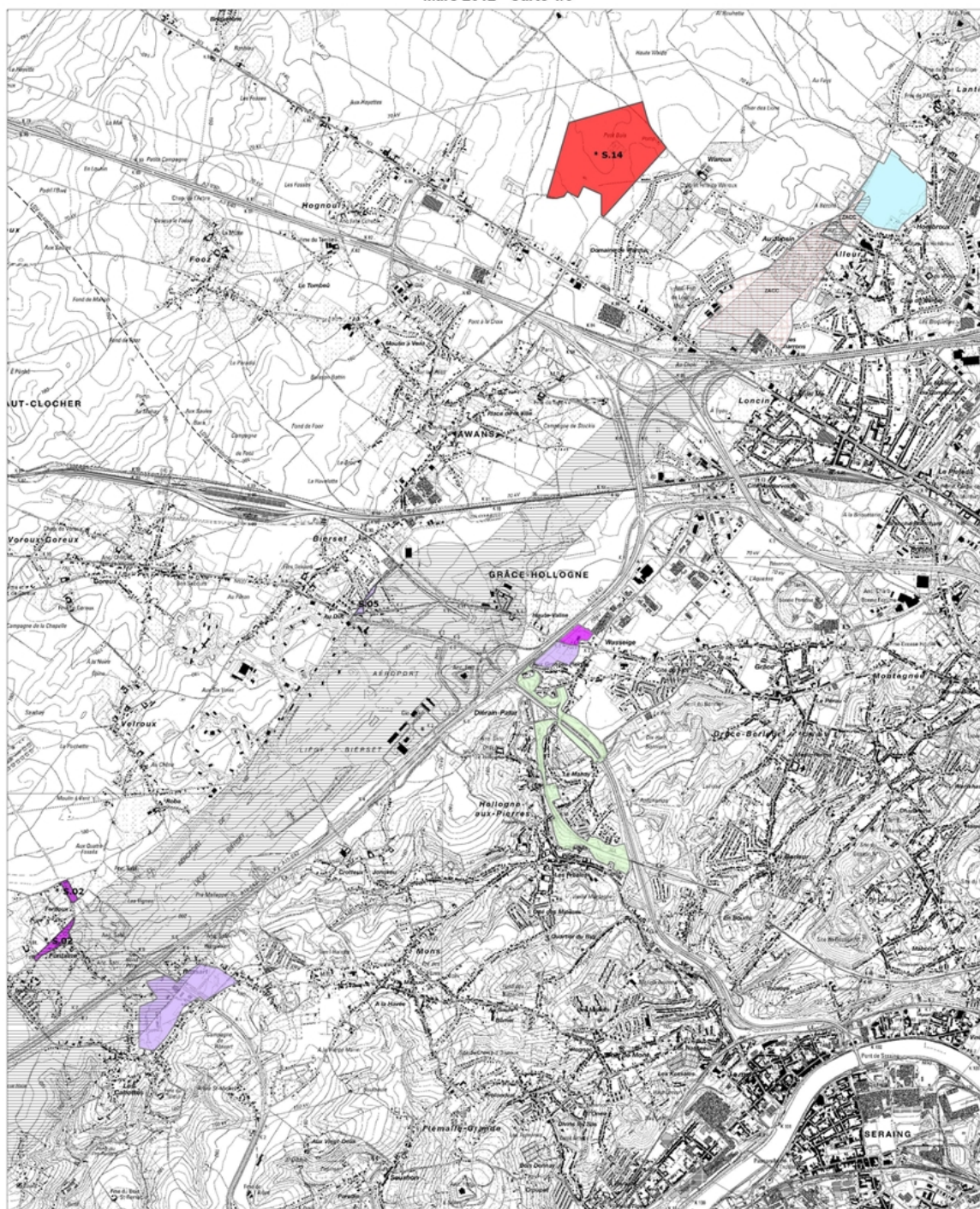

La carte originale est établie à l'échelle 1/10.000

1.000 500 0 1.000 2.000 Mètres

ÜBERSETZUNG

ÖFFENTLICHER DIENST DER WALLONIE

[C - 2012/27104]

1. MÄRZ 2012 — Erlass der Wallonischen Regierung zur endgültigen Verabschiedung der Revision des Sektorenplans von Lüttich (Karten 34/6, 34/7, 41/4, 41/8, 42/1 und 42/5) zwecks der weiteren Entwicklung der Flughafentätigkeit von Lüttich-Bierset und der damit verbundenen Aktivität. — Erratum

Die dem vorerwähnten Erlass beigelegte, im *Belgischen Staatsblatt* vom 15. Mai 2012, Seite 28240 veröffentlichte Karte muss durch die folgende Karte ersetzt werden:

Révision du plan de secteur de Liège

en vue du développement de l'activité aéroportuaire de Liège-Bierset et de l'activité qui lui est liée.

Mars 2012 - Carte 1/3

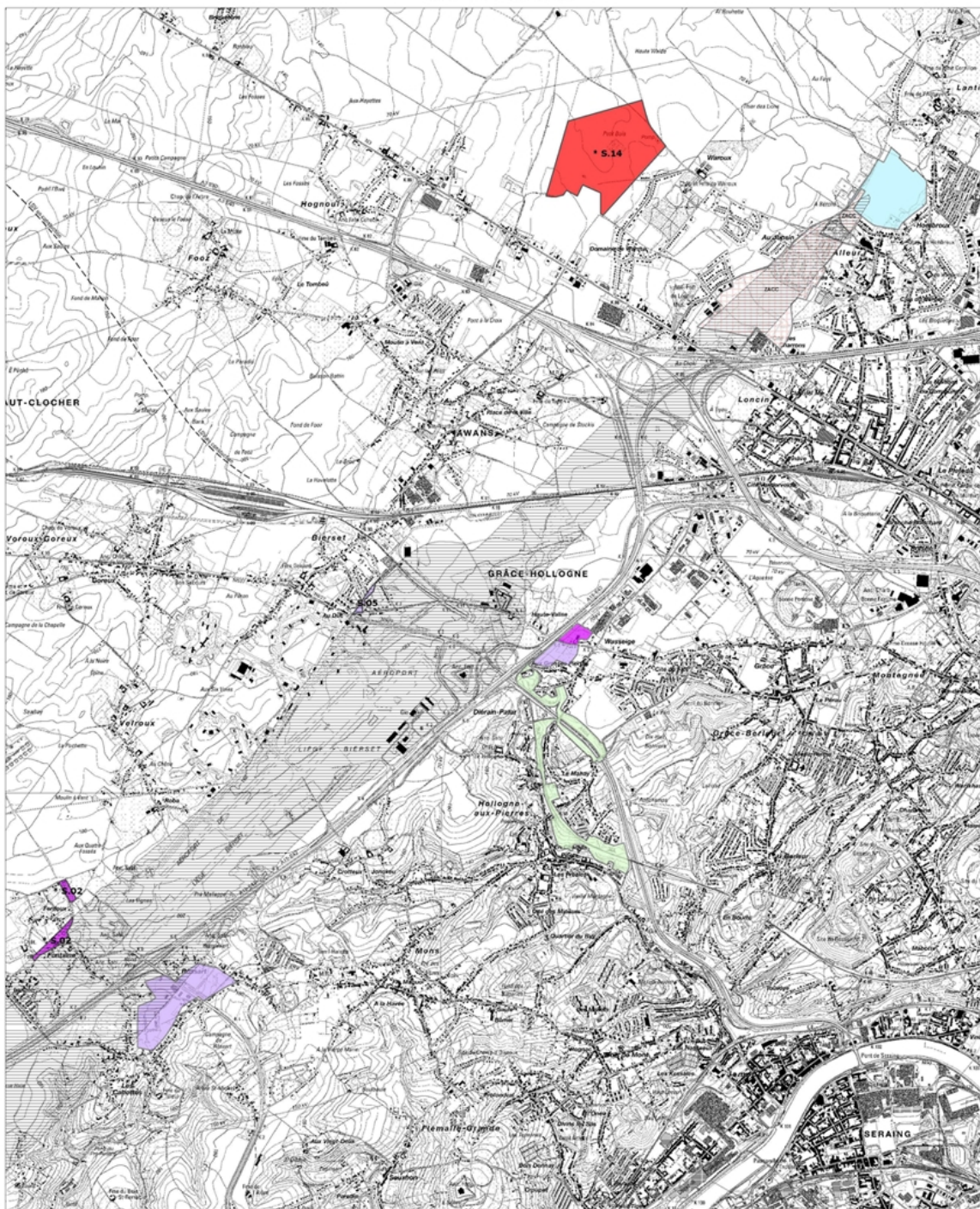

La carte originale est établie à l'échelle 1/10.000

1.000 500 0 1.000 2.000 Mètres

VERTALING

WAALSE OVERHEIDSDIENST

[C – 2012/27104]

1 MAART 2012. — Besluit van de Waalse Regering tot definitieve aanneming van de herziening van het gewestplan Luik (bladen 34/6, 34/7, 41/4, 41/8, 42/1 en 42/5) met het oog op de ontwikkeling van de luchthavenactiviteit van Luik-Bierset en de daaraan verbonden activiteit. — Erratum

Kaart 1/3, gevoegd bij bovenvermeld besluit en bekendgemaakt in het *Belgisch Staatsblad* van 15 mei 2012, op blz. 28240, dient vervangen te worden door volgende kaart :

Révision du plan de secteur de Liège

en vue du développement de l'activité aéroportuaire de Liège-Bierset et de l'activité qui lui est liée.

Mars 2012 - Carte 1/3



La carte originale est établie à l'échelle 1/10.000

1.000 500 0 1.000 2.000
Mètres