

**GOUVERNEMENTS DE COMMUNAUTE ET DE REGION
GEMEENSCHAPS- EN GEWESTREGERINGEN
GEMEINSCHAFTS- UND REGIONALREGIERUNGEN**

VLAAMSE GEMEENSCHAP — COMMUNAUTE FLAMANDE

VLAAMSE OVERHEID

Leefmilieu, Natuur en Energie

[C – 2013/35713]

19 JULI 2013. — Ministerieel besluit tot wijziging van de kaart van de focusgebieden, opgenomen in de bijlage bij het besluit van de Vlaamse Regering van 10 februari 2012 tot bepaling van de nitraatresidudrempelwaarde, vermeld in artikel 14, § 1, tweede lid, van het Mestdecreet van 22 december 2006

De Vlaamse minister van Leefmilieu, Natuur en Cultuur,

Gelet op het Mestdecreet van 22 december 2006, artikel 14, § 1, tweede lid, vervangen bij het decreet van 6 mei 2011, en § 9, zesde lid, ingevoegd bij het decreet van 6 mei 2011;

Gelet op het besluit van de Vlaamse Regering van 10 februari 2012 tot bepaling van de nitraatresidudrempelwaarde, vermeld in artikel 14, § 1, tweede lid, van het Mestdecreet van 22 december 2006, artikel 1, § 1, tweede lid;

Gelet op advies 53.641/3 van de Raad van State, gegeven op 16 juli 2013, met toepassing van artikel 84, § 1, eerste lid, 1^o, van de wetten op de Raad van State, gecoördineerd op 12 januari 1973,

Besluit :

Artikel 1. In de bijlage bij het besluit van de Vlaamse Regering van 10 februari 2012 tot bepaling van de nitraatresidudrempelwaarde, vermeld in artikel 14, § 1, tweede lid, van het Mestdecreet van 22 december 2006, gewijzigd bij het ministerieel besluit van 4 december 2012, wordt de kaart Focusgebied nitraat 2013 vervangen door de kaart, opgenomen in bijlage 1, die bij dit besluit is gevoegd.

Art. 2. In de bijlage van hetzelfde besluit, gewijzigd bij het ministerieel besluit van 4 december 2012, wordt de kaart Focusgebied nitraat in de gemeenten Bilzen en Hoesselt vervangen door de kaart, opgenomen in bijlage 2, die bij dit besluit is gevoegd.

Art. 3. In de bijlage van hetzelfde besluit, gewijzigd bij het ministerieel besluit van 4 december 2012, wordt de kaart Focusgebied nitraat in de gemeente Lanaken vervangen door de kaart, opgenomen in bijlage 3, die bij dit besluit is gevoegd.

Art. 4. In de bijlage van hetzelfde besluit, gewijzigd bij het ministerieel besluit van 4 december 2012, wordt de kaart Focusgebied nitraat in de gemeente Riemst vervangen door de kaart, opgenomen in bijlage 4, die bij dit besluit is gevoegd.

Art. 5. In de bijlage van hetzelfde besluit, gewijzigd bij het ministerieel besluit van 4 december 2012, wordt de kaart Focusgebied nitraat in de gemeente Alveringem noord vervangen door de kaart, opgenomen in bijlage 5, die bij dit besluit is gevoegd.

Art. 6. In de bijlage van hetzelfde besluit, gewijzigd bij het ministerieel besluit van 4 december 2012, wordt de kaart Focusgebied nitraat in de gemeente Diksmuide noord vervangen door de kaart, opgenomen in bijlage 6, die bij dit besluit is gevoegd.

Art. 7. In de bijlage van hetzelfde besluit, gewijzigd bij het ministerieel besluit van 4 december 2012, wordt de kaart Focusgebied nitraat in de gemeente Diksmuide zuid vervangen door de kaart, opgenomen in bijlage 7, die bij dit besluit is gevoegd.

Art. 8. In de bijlage van hetzelfde besluit, gewijzigd bij het ministerieel besluit van 4 december 2012, wordt de kaart Focusgebied nitraat in de gemeente Koksijde opgeheven.

Art. 9. In de bijlage van hetzelfde besluit, gewijzigd bij het ministerieel besluit van 4 december 2012, wordt de kaart Focusgebied nitraat in de gemeente Nieuwpoort vervangen door de kaart, opgenomen in bijlage 8, die bij dit besluit is gevoegd.

Art. 10. In de bijlage van hetzelfde besluit, gewijzigd bij het ministerieel besluit van 4 december 2012, wordt de kaart Focusgebied nitraat in de gemeente Veurne vervangen door de kaart, opgenomen in bijlage 9, die bij dit besluit is gevoegd.

Art. 11. Dit besluit heeft uitwerking met ingang van 1 januari 2013.

Brussel, 19 juli 2013.

De Vlaamse minister van Leefmilieu, Natuur en Cultuur,
Mevr. J. SCHAUVLIEGE

Bijlage 1 bij het ministerieel besluit van 19 juli 2013 tot wijziging van de kaart van de focusgebieden, opgenomen in de bijlage bij het besluit van de Vlaamse Regering van 10 februari 2012 tot bepaling van de nitraatresidudrempelwaarde, vermeld in artikel 14, § 1, tweede lid, van het Mestdecreet van 22 december 2006

Kaart Focusgebied nitraat 2013

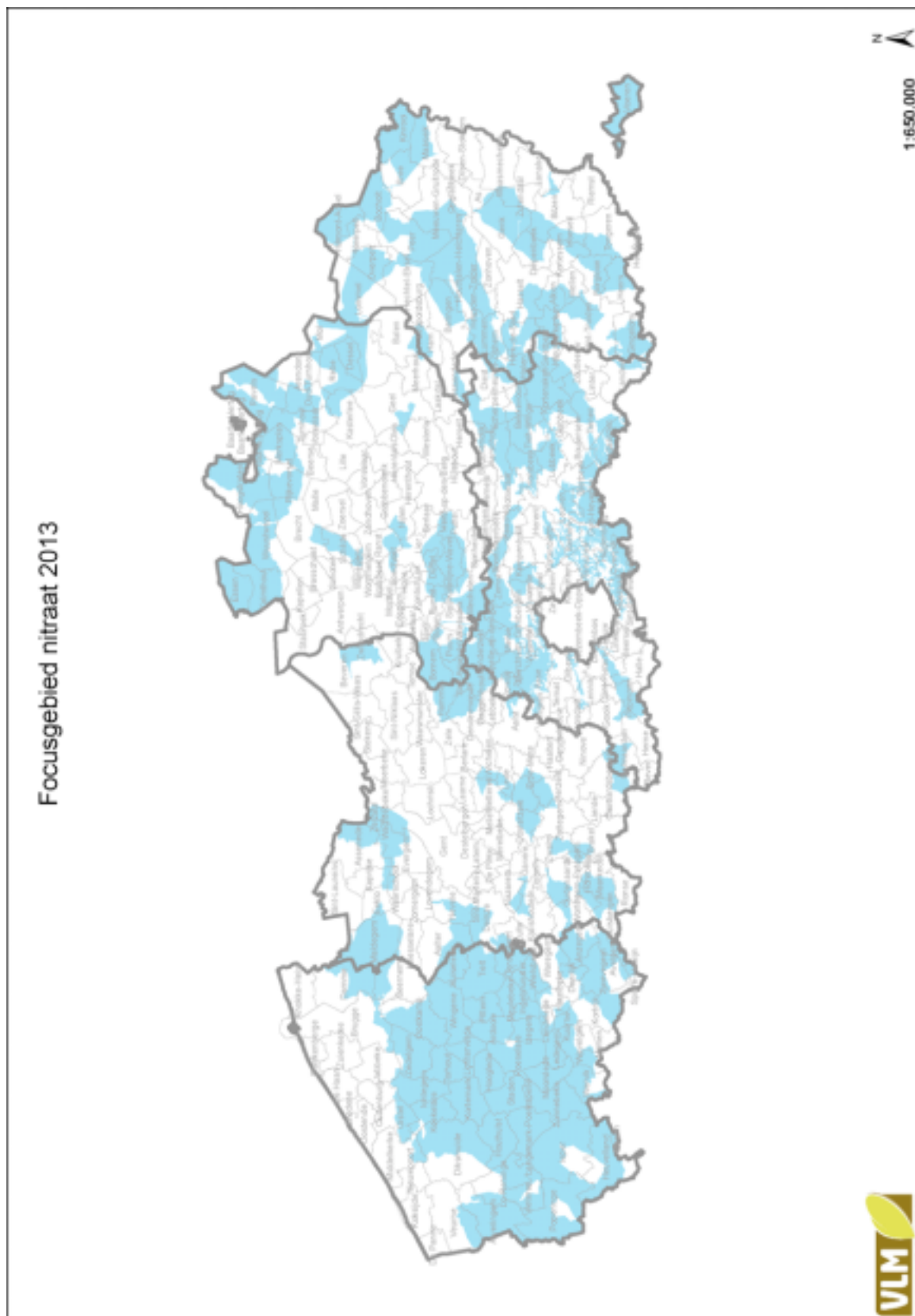

Gezien om gevoegd te worden bij het ministerieel besluit van 19 juli 2013 tot wijziging van de kaart van de focusgebieden, opgenomen in de bijlage bij het besluit van de Vlaamse Regering van 10 februari 2012 tot bepaling van de nitraatresidudrempelwaarde, vermeld in artikel 14, § 1, tweede lid, van het Mestdecreet van 22 december 2006.

Brussel, 19 juli 2013.

De Vlaamse minister van Leefmilieu, Natuur en Cultuur,
J. SCHAUVLIEGE

Bijlage 2 bij het ministerieel besluit van 19 juli 2013 tot wijziging van de kaart van de focusgebieden, opgenomen in de bijlage bij het besluit van de Vlaamse Regering van 10 februari 2012 tot bepaling van de nitraatresidudrempelwaarde, vermeld in artikel 14, § 1, tweede lid, van het Mestdecreet van 22 december 2006
Kaart Focusgebied nitraat in de gemeenten Bilzen en Hoeselt

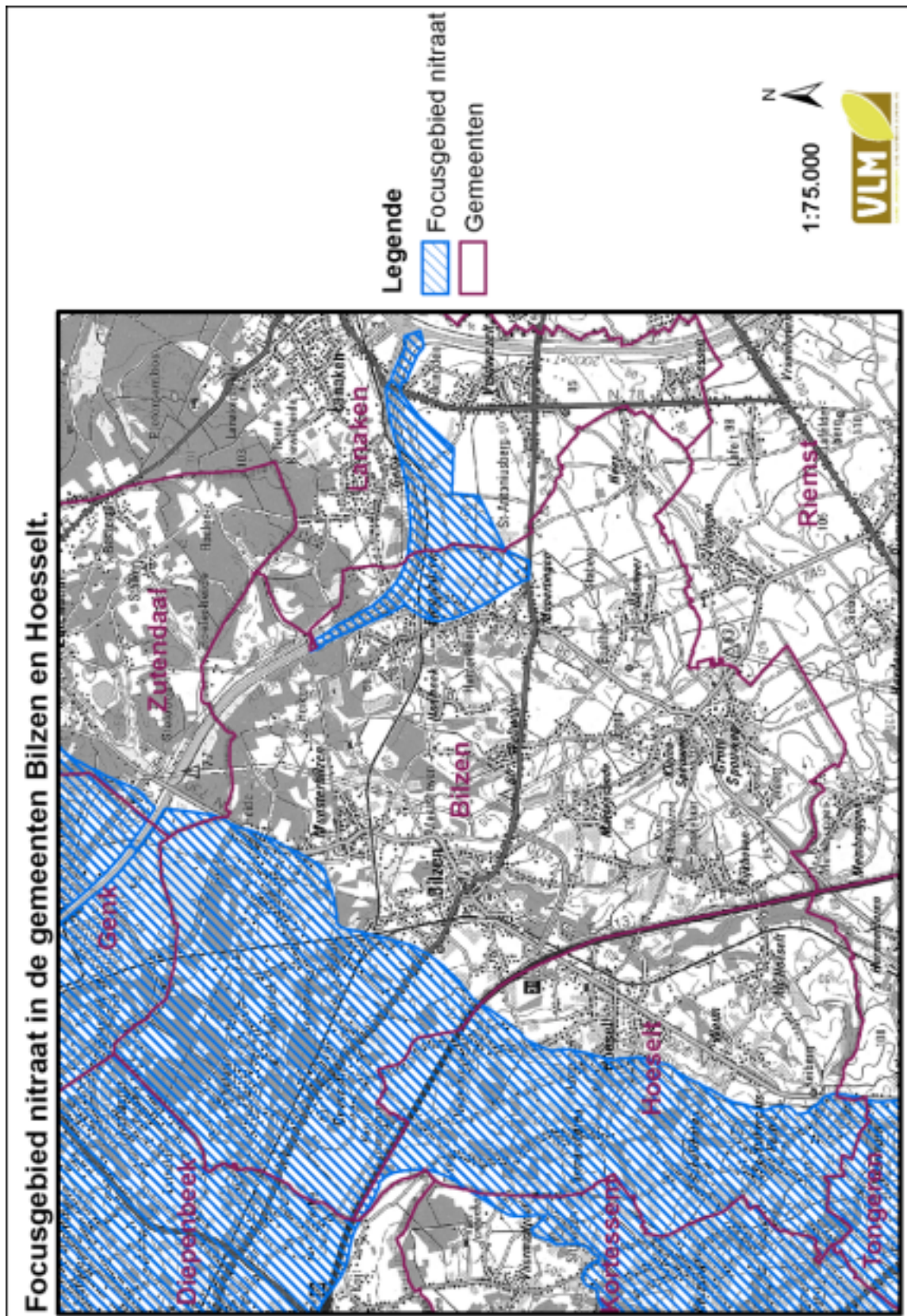

Gezien om gevoegd te worden bij het ministerieel besluit van 19 juli 2013 tot wijziging van de kaart van de focusgebieden, opgenomen in de bijlage bij het besluit van de Vlaamse Regering van 10 februari 2012 tot bepaling van de nitraatresidudrempelwaarde, vermeld in artikel 14, § 1, tweede lid, van het Mestdecreet van 22 december 2006.
Brussel, 19 juli 2013.

De Vlaamse minister van Leefmilieu, Natuur en Cultuur,
J. SCHAUVLIEGE

Bijlage 3 bij het ministerieel besluit van 19 juli 2013 tot wijziging van de kaart van de focusgebieden, opgenomen in de bijlage bij het besluit van de Vlaamse Regering van 10 februari 2012 tot bepaling van de nitraatresidudrempelwaarde, vermeld in artikel 14, § 1, tweede lid, van het Mestdecreet van 22 december 2006

Kaart Focusgebied nitraat in de gemeente Lanaken

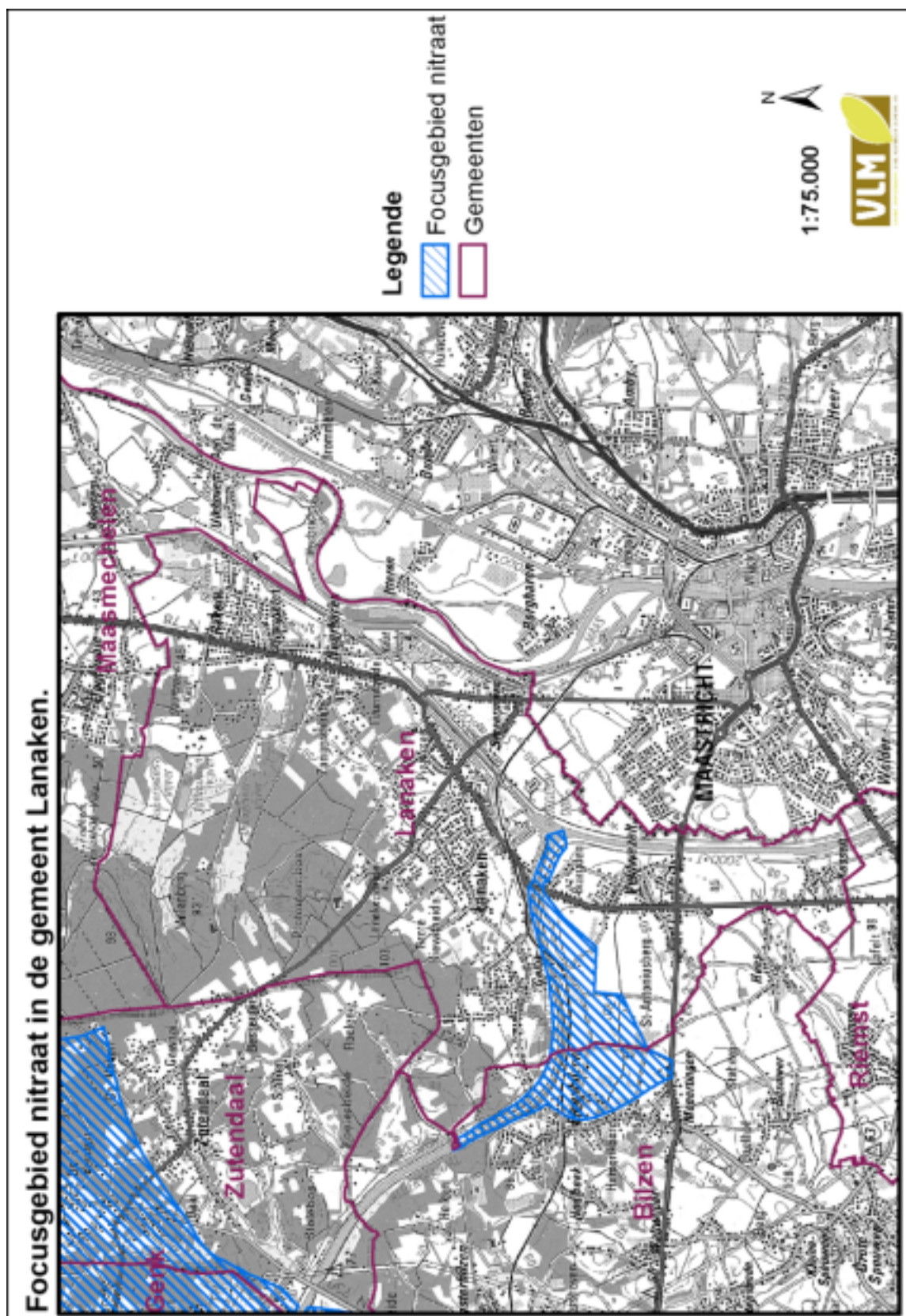

Gezien om gevoegd te worden bij het ministerieel besluit van 19 juli 2013 tot wijziging van de kaart van de focusgebieden, opgenomen in de bijlage bij het besluit van de Vlaamse Regering van 10 februari 2012 tot bepaling van de nitraatresidudrempelwaarde, vermeld in artikel 14, § 1, tweede lid, van het Mestdecreet van 22 december 2006.

Brussel, 19 juli 2013.

De Vlaamse minister van Leefmilieu, Natuur en Cultuur,
J. SCHAUVLIEGE

Bijlage 4 bij het ministerieel besluit van 19 juli 2013 tot wijziging van de kaart van de focusgebieden, opgenomen in de bijlage bij het besluit van de Vlaamse Regering van 10 februari 2012 tot bepaling van de nitraatresidudrempelwaarde, vermeld in artikel 14, § 1, tweede lid, van het Mestdecreet van 22 december 2006

Kaart Focusgebied nitraat in de gemeente Riemst

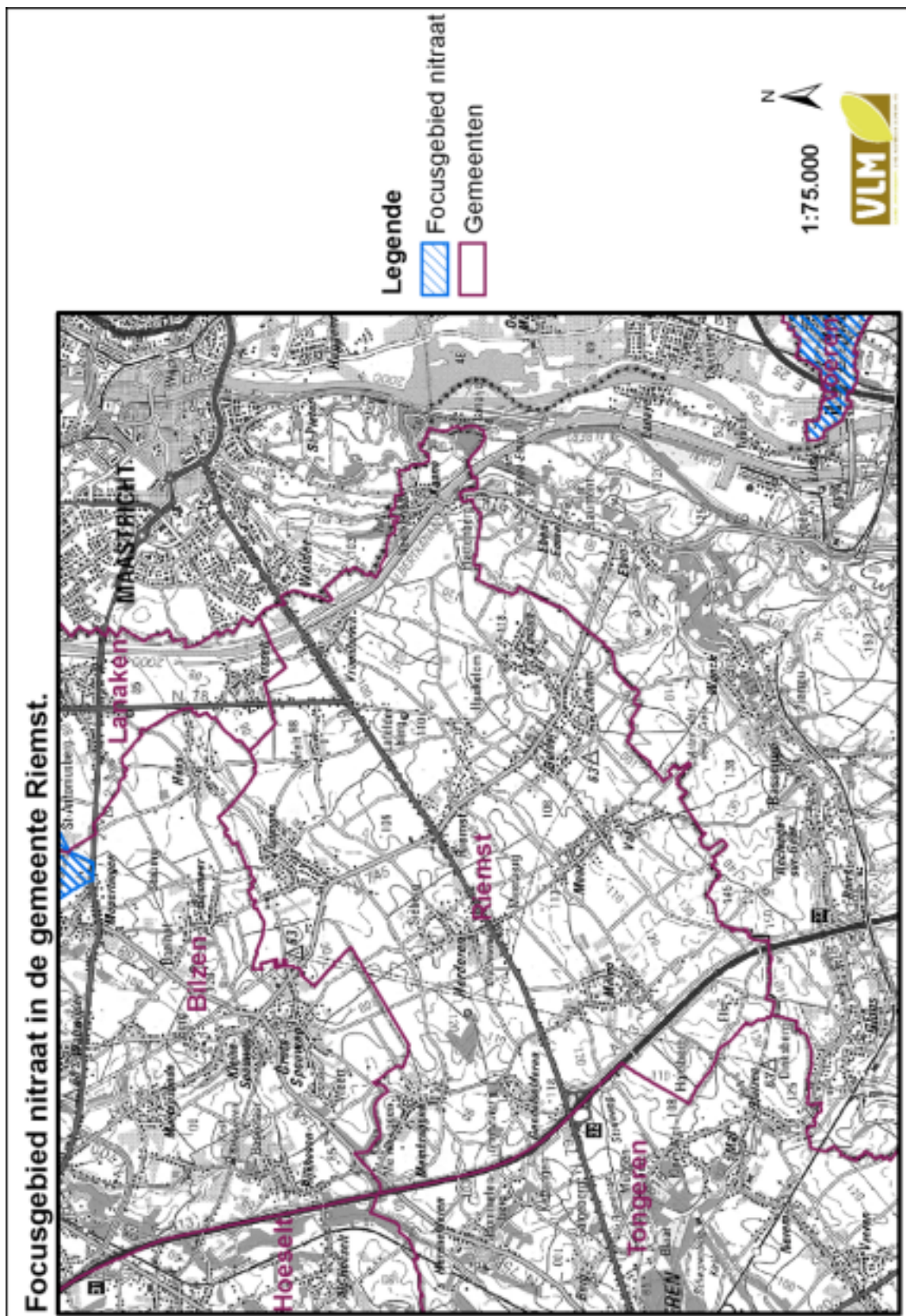

Gezien om gevoegd te worden bij het ministerieel besluit van 19 juli 2013 tot wijziging van de kaart van de focusgebieden, opgenomen in de bijlage bij het besluit van de Vlaamse Regering van 10 februari 2012 tot bepaling van de nitraatresidudrempelwaarde, vermeld in artikel 14, § 1, tweede lid, van het Mestdecreet van 22 december 2006.

Brussel, 19 juli 2013.

De Vlaamse minister van Leefmilieu, Natuur en Cultuur,
J. SCHAUVLIEGE

Bijlage 5 bij het ministerieel besluit van 19 juli 2013 tot wijziging van de kaart van de focusgebieden, opgenomen in de bijlage bij het besluit van de Vlaamse Regering van 10 februari 2012 tot bepaling van de nitraatresidudrempelwaarde, vermeld in artikel 14, § 1, tweede lid, van het Mestdecreet van 22 december 2006

Kaart Focusgebied nitraat in de gemeenten Alveringem noord

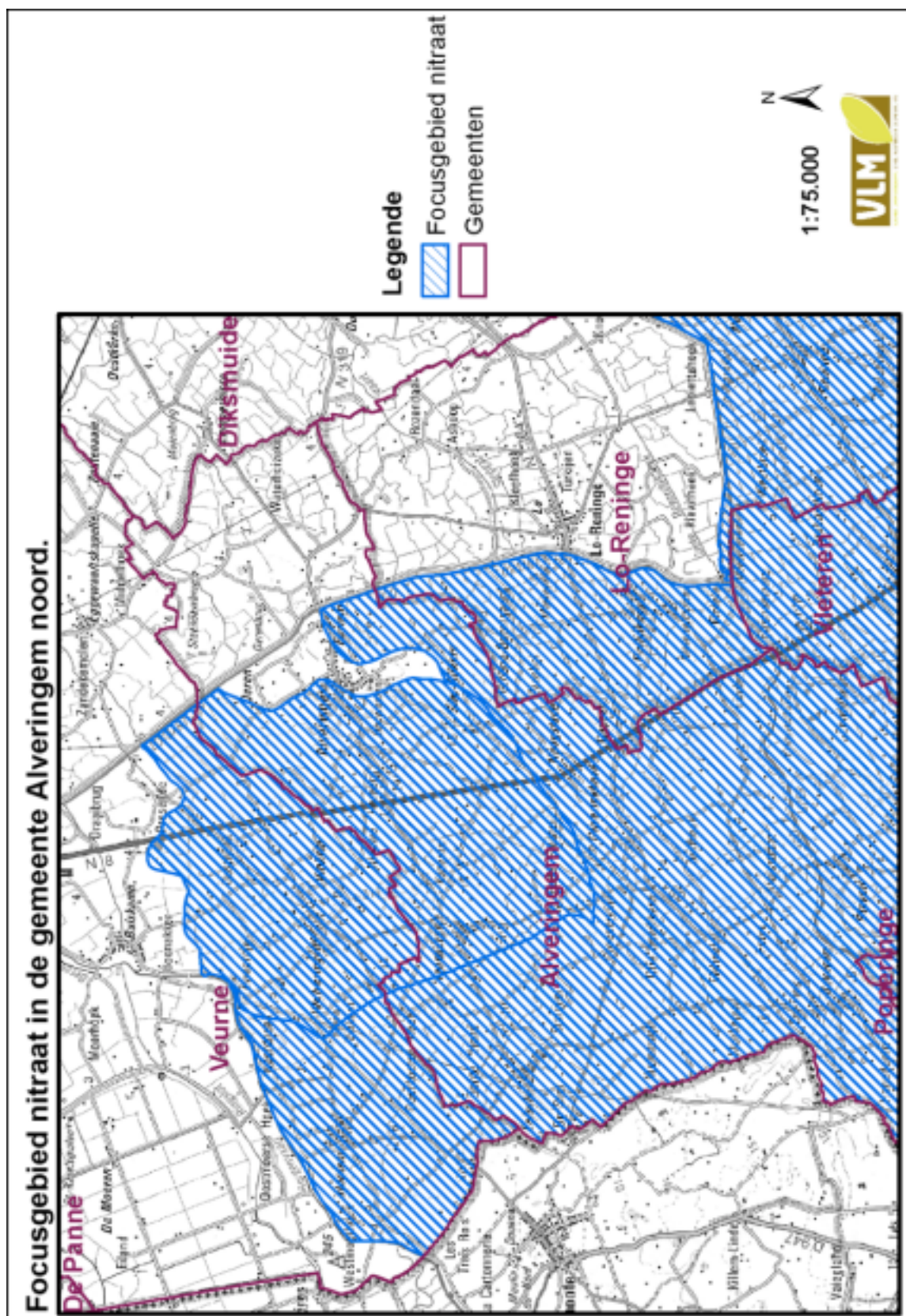

Gezien om gevoegd te worden bij het ministerieel besluit van 19 juli 2013 tot wijziging van de kaart van de focusgebieden, opgenomen in de bijlage bij het besluit van de Vlaamse Regering van 10 februari 2012 tot bepaling van de nitraatresidudrempelwaarde, vermeld in artikel 14, § 1, tweede lid, van het Mestdecreet van 22 december 2006.

Brussel, 19 juli 2013.

De Vlaamse minister van Leefmilieu, Natuur en Cultuur,
J. SCHAUVLIEGE

Bijlage 6 bij het ministerieel besluit van 19 juli 2013 tot wijziging van de kaart van de focusgebieden, opgenomen in de bijlage bij het besluit van de Vlaamse Regering van 10 februari 2012 tot bepaling van de nitraatresidudrempelwaarde, vermeld in artikel 14, § 1, tweede lid, van het Mestdecreet van 22 december 2006
Kaart Focusgebied nitraat in de gemeenten Diksmuide noord

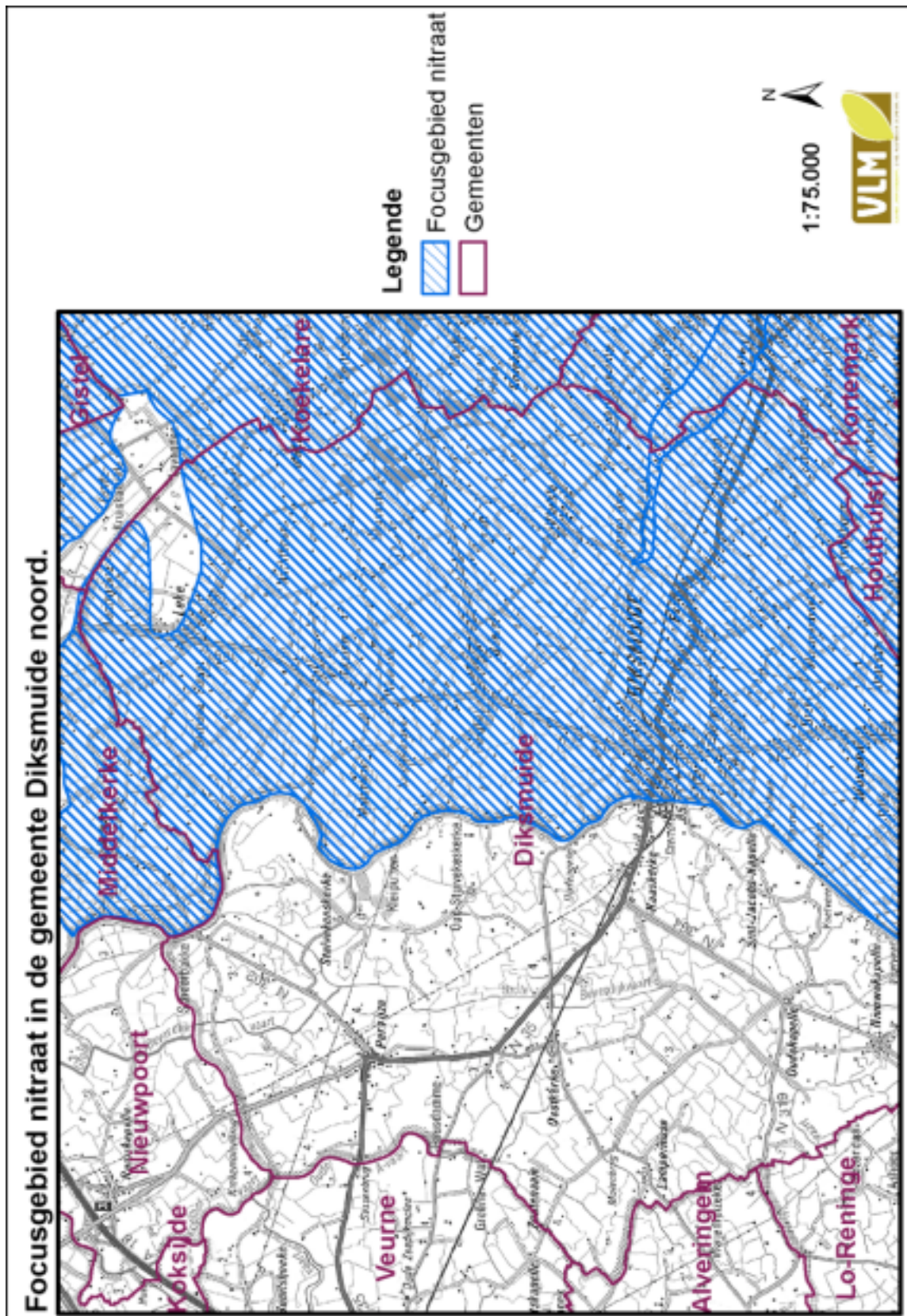

Gezien om gevoegd te worden bij het ministerieel besluit van 19 juli 2013 tot wijziging van de kaart van de focusgebieden, opgenomen in de bijlage bij het besluit van de Vlaamse Regering van 10 februari 2012 tot bepaling van de nitraatresidudrempelwaarde, vermeld in artikel 14, § 1, tweede lid, van het Mestdecreet van 22 december 2006.

Brussel, 19 juli 2013.

De Vlaamse minister van Leefmilieu, Natuur en Cultuur,
J. SCHAUVLIEGE

Bijlage 7 bij het ministerieel besluit van 19 juli 2013 tot wijziging van de kaart van de focusgebieden, opgenomen in de bijlage bij het besluit van de Vlaamse Regering van 10 februari 2012 tot bepaling van de nitraatresidudrempelwaarde, vermeld in artikel 14, § 1, tweede lid, van het Mestdecreet van 22 december 2006

Kaart Focusgebied nitraat in de gemeente Diksmuide zuid

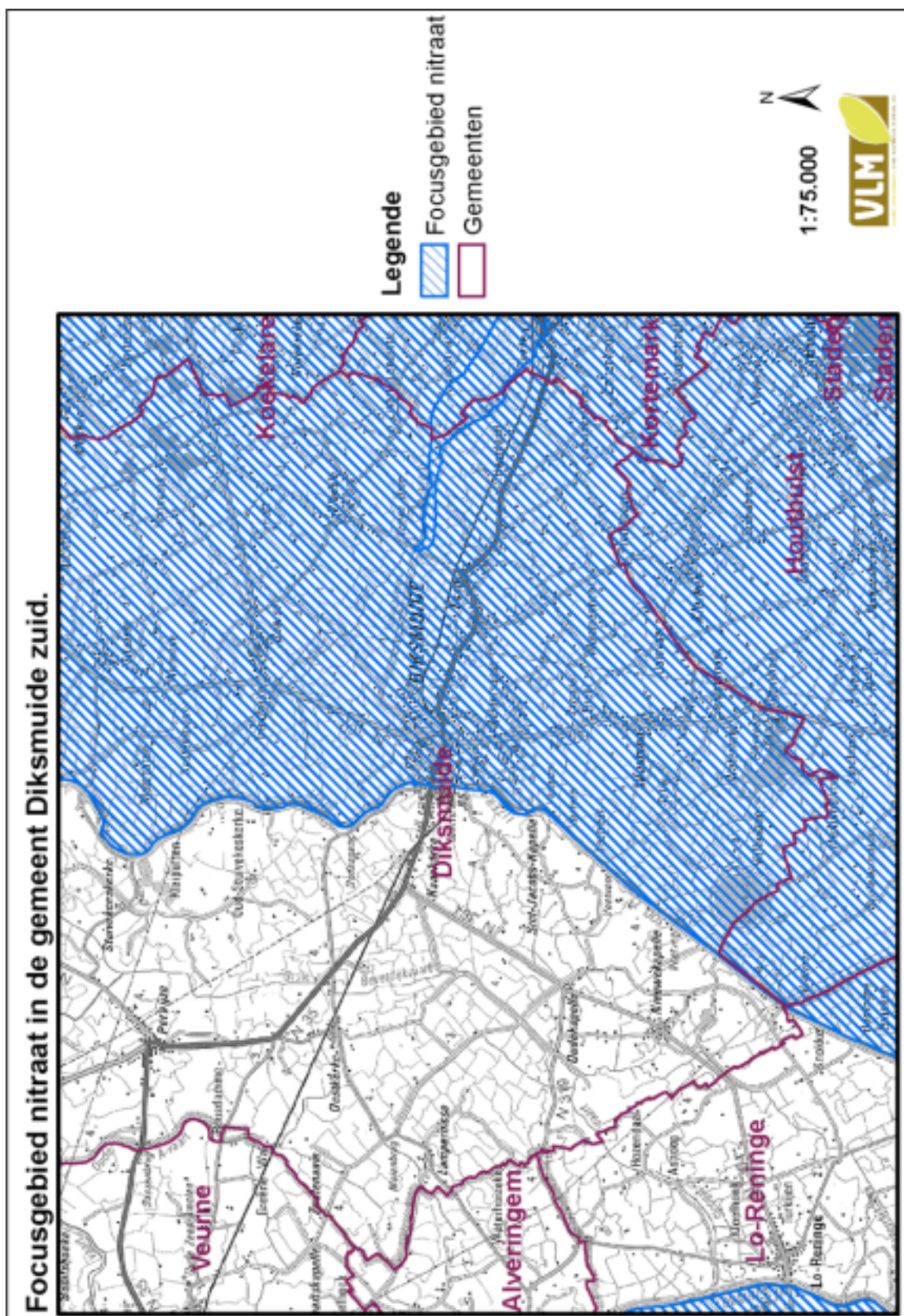

Gezien om gevoegd te worden bij het ministerieel besluit van 19 juli 2013 tot wijziging van de kaart van de focusgebieden, opgenomen in de bijlage bij het besluit van de Vlaamse Regering van 10 februari 2012 tot bepaling van de nitraatresidudrempelwaarde, vermeld in artikel 14, § 1, tweede lid, van het Mestdecreet van 22 december 2006.

Brussel, 19 juli 2013.

De Vlaamse minister van Leefmilieu, Natuur en Cultuur,
J. SCHAUVLIEGE

Bijlage 8 bij het ministerieel besluit van 19 juli 2013 tot wijziging van de kaart van de focusgebieden, opgenomen in de bijlage bij het besluit van de Vlaamse Regering van 10 februari 2012 tot bepaling van de nitraatresidudrempelwaarde, vermeld in artikel 14, § 1, tweede lid, van het Mestdecreet van 22 december 2006

Kaart Focusgebied nitraat in de gemeente Nieuwpoort

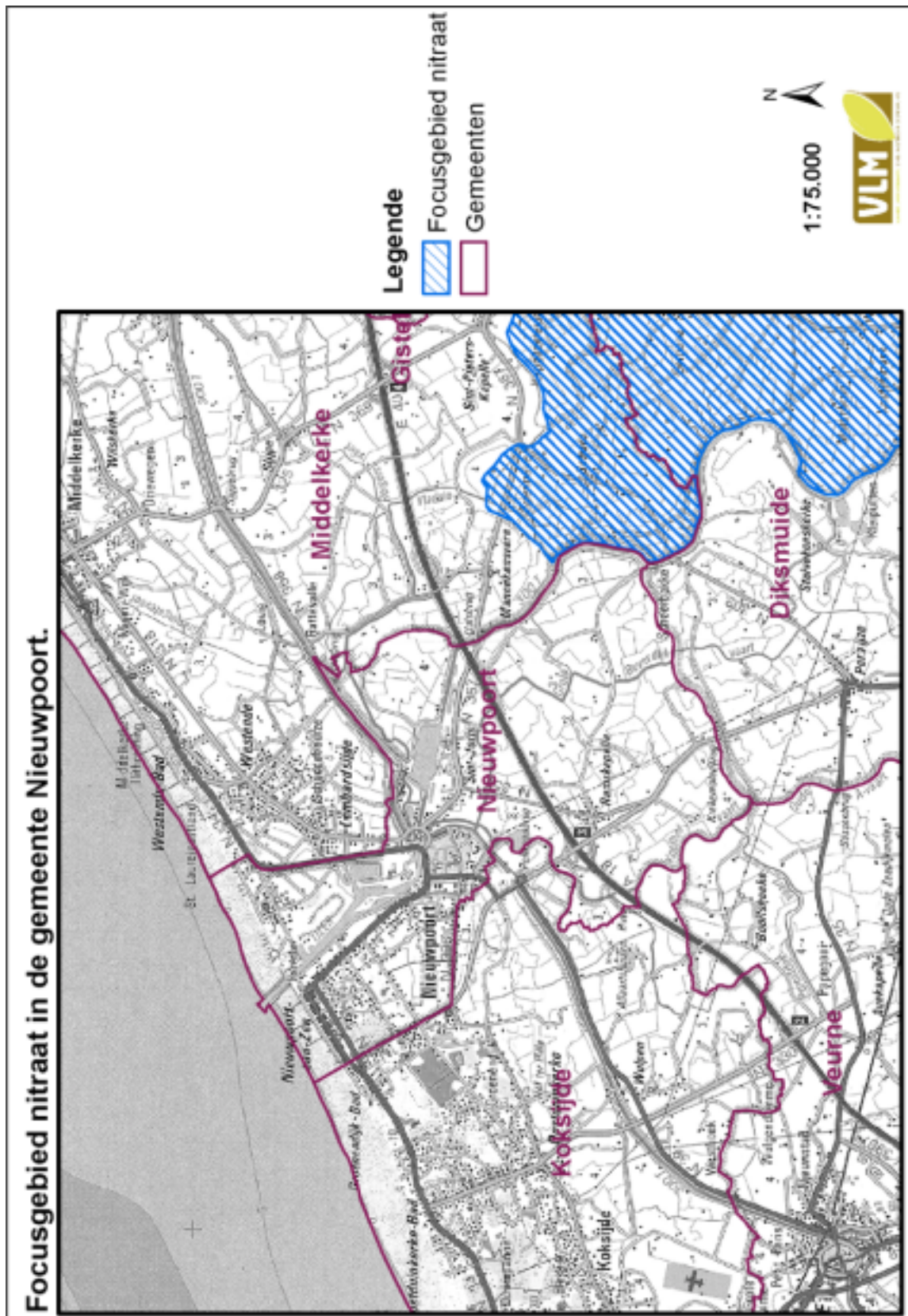

Gezien om gevoegd te worden bij het ministerieel besluit van 19 juli 2013 tot wijziging van de kaart van de focusgebieden, opgenomen in de bijlage bij het besluit van de Vlaamse Regering van 10 februari 2012 tot bepaling van de nitraatresidudrempelwaarde, vermeld in artikel 14, § 1, tweede lid, van het Mestdecreet van 22 december 2006.

Brussel, 19 juli 2013.

De Vlaamse minister van Leefmilieu, Natuur en Cultuur,
J. SCHAUVLIEGE

Bijlage 9 bij het ministerieel besluit van 19 juli 2013 tot wijziging van de kaart van de focusgebieden, opgenomen in de bijlage bij het besluit van de Vlaamse Regering van 10 februari 2012 tot bepaling van de nitraatresidudrempelwaarde, vermeld in artikel 14, § 1, tweede lid, van het Mestdecreet van 22 december 2006

Kaart Focusgebied nitraat in de gemeente Veurne

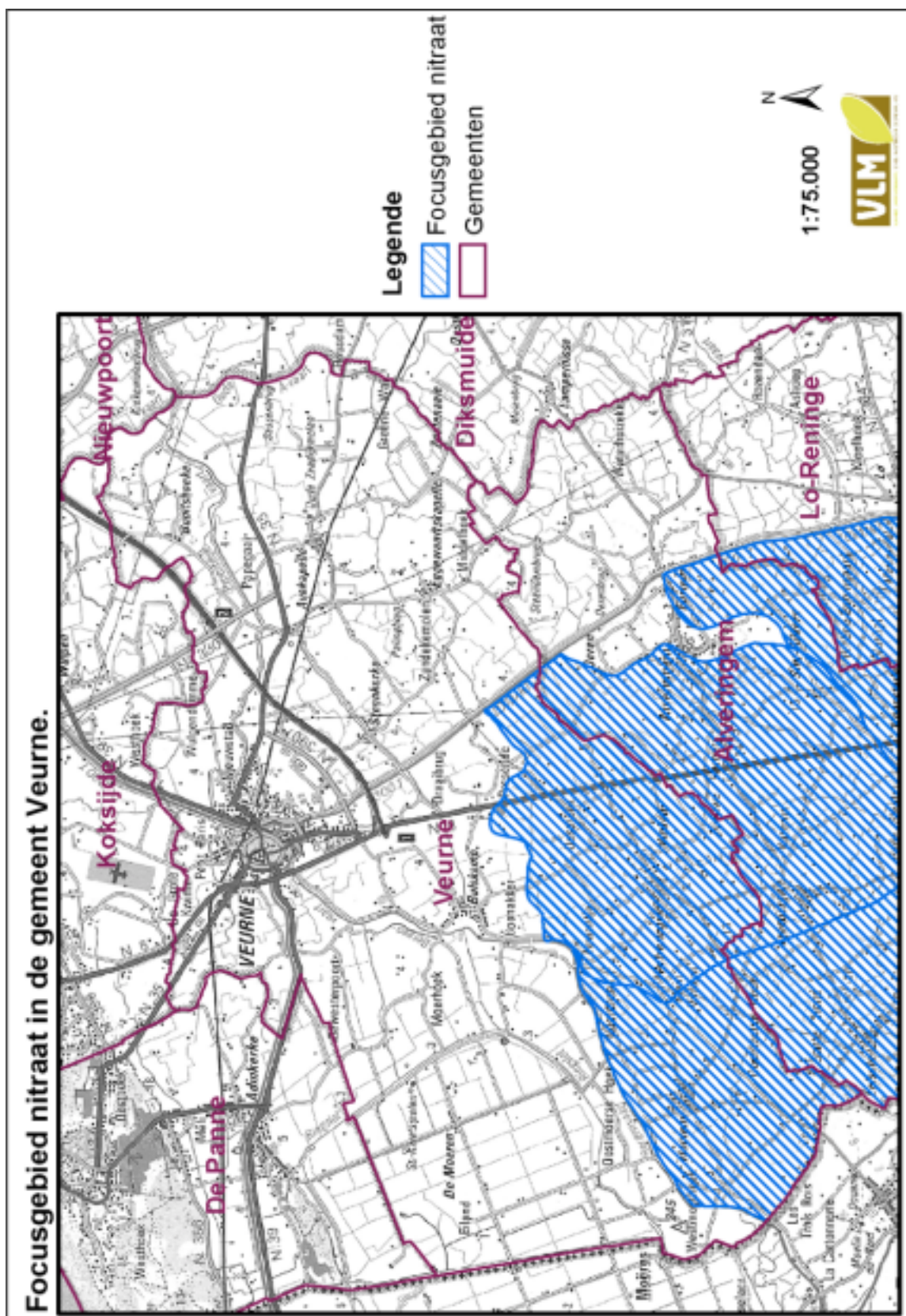

Gezien om gevoegd te worden bij het ministerieel besluit van 19 juli 2013 tot wijziging van de kaart van de focusgebieden, opgenomen in de bijlage bij het besluit van de Vlaamse Regering van 10 februari 2012 tot bepaling van de nitraatresidudrempelwaarde, vermeld in artikel 14, § 1, tweede lid, van het Mestdecreet van 22 december 2006.

Brussel, 19 juli 2013.

De Vlaamse minister van Leefmilieu, Natuur en Cultuur,
J. SCHAUVLIEGE

TRADUCTION

AUTORITE FLAMANDE

Environnement, Nature et Energie

[C – 2013/35713]

19 JUILLET 2013. — Arrêté ministériel modifiant la carte des zones prioritaires, reprise dans l'annexe à l'arrêté du Gouvernement flamand du 10 février 2012 fixant la valeur seuil des résidus de nitrates, visée à l'article 14, § 1^{er}, alinéa deux, du Décret sur les Engrais du 22 décembre 2006

La Ministre flamande de l'Environnement, de la Nature et de la Culture,

Vu le décret sur les engrais du 22 décembre 2006, notamment l'article 14, § 1^{er}, alinéa deux, remplacé par le décret du 6 mai 2011, et § 9, alinéa six, inséré par le décret du 6 mai 2011;

Vu l'arrêté du Gouvernement flamand du 10 février 2012 fixant la valeur seuil des résidus de nitrates, visée à l'article 14, § 1^{er}, alinéa deux, du Décret sur les Engrais du 22 décembre 2006, notamment l'article 1^{er}, § 1^{er}, alinéa deux;

Vu l'avis 53.641/3 du Conseil d'Etat, donné le 16 juillet 2013, en application de l'article 84, § 1^{er}, alinéa premier, 1^o, des lois sur le Conseil d'Etat, coordonnées le 12 janvier 1973,

Arrête :

Article 1^{er}. Dans l'annexe à l'arrêté du Gouvernement flamand du 10 février 2012 fixant la valeur seuil des résidus de nitrates, visée à l'article 14, § 1^{er}, alinéa deux, du Décret sur les Engrais du 22 décembre 2006, modifiée par l'arrêté ministériel du 4 décembre 2012, la carte des zones prioritaires relatives aux valeurs de nitrates pour 2013, est remplacée par la carte, reprise à l'annexe 1ère, jointe au présent arrêté.

Art. 2. Dans l'annexe au même arrêté, modifiée par l'arrêté ministériel du 4 décembre 2012, la carte des zones prioritaires relatives aux valeurs de nitrates dans les communes de Bilzen et Hoeselt est remplacée par la carte, reprise à l'annexe 2, jointe au présent arrêté.

Art. 3. Dans l'annexe au même arrêté, modifiée par l'arrêté ministériel du 4 décembre 2012, la carte des zones prioritaires relatives aux valeurs de nitrates dans la commune de Lanaken est remplacée par la carte, reprise à l'annexe 3, jointe au présent arrêté.

Art. 4. Dans l'annexe au même arrêté, modifiée par l'arrêté ministériel du 4 décembre 2012, la carte des zones prioritaires relatives aux valeurs de nitrates dans la commune de Riemst est remplacée par la carte, reprise à l'annexe 4, jointe au présent arrêté.

Art. 5. Dans l'annexe au même arrêté, modifiée par l'arrêté ministériel du 4 décembre 2012, la carte des zones prioritaires relatives aux valeurs de nitrates dans la commune d'Alveringem noord est remplacée par la carte, reprise à l'annexe 5, jointe au présent arrêté.

Art. 6. Dans l'annexe au même arrêté, modifiée par l'arrêté ministériel du 4 décembre 2012, la carte des zones prioritaires relatives aux valeurs de nitrates dans la commune de Diksmuide noord est remplacée par la carte, reprise à l'annexe 6, jointe au présent arrêté.

Art. 7. Dans l'annexe au même arrêté, modifiée par l'arrêté ministériel du 4 décembre 2012, la carte des zones prioritaires relatives aux valeurs de nitrates dans la commune de Diksmuide zuid est remplacée par la carte, reprise à l'annexe 7, jointe au présent arrêté.

Art. 8. Dans l'annexe au même arrêté, modifiée par l'arrêté ministériel du 4 décembre 2012, la carte des zones prioritaires relatives aux valeurs de nitrate dans la commune de Koksijde est abrogée.

Art. 9. Dans l'annexe au même arrêté, modifiée par l'arrêté ministériel du 4 décembre 2012, la carte des zones prioritaires relatives aux valeurs de nitrates dans la commune de Nieuwpoort est remplacée par la carte, reprise à l'annexe 8, jointe au présent arrêté.

Art. 10. Dans l'annexe au même arrêté, modifiée par l'arrêté ministériel du 4 décembre 2012, la carte des zones prioritaires relatives aux valeurs de nitrates dans la commune de Veurne est remplacée par la carte, reprise à l'annexe 9, jointe au présent arrêté.

Art. 11. Le présent arrêté produit ses effets le 1^{er} janvier 2013.

Bruxelles, le 19 juillet 2013.

La Ministre flamande de l'Environnement, de la Nature et de la Culture,
J. SCHAUVLIEGE