

Erkenningsdatum rijschool : 21/11/2016
 Maatschappelijke zetel rijschool : Cockerillkaai 3, 2000 Antwerpen
 Commerciële naam rijschool : Rijschool T' Zuid
Exploitatievergunningen van vestigingseenheden voor de rijschool
 Stamnummer van de vestigingseenheid : 2815/01
 Datum exploitatievergunning van de vestigingseenheid : 21/11/2016
 Adres administratief lokaal : Cockerillkaai 3, 2000 Antwerpen
 Adres leslokaal : L 0666 Cockerillkaai 3, 2000 Antwerpen
 Datum goedkeuring : 21/11/2016
Toegestane onderrichtscategorieën per vestigingseenheid voor de rijschool
 Stamnummer vestigingseenheid : 2815/01
 Stamnummer oefenterrein : nvt
 Toegestane onderrichtscategorieën : B
 Datum goedkeuring : 21/11/2016
 Opmerking : geen

VLAAMSE OVERHEID

Ruimtelijke Ordening, Woonbeleid en Onroerend Erfgoed

[2016/206151]

22 NOVEMBER 2016. — Ministerieel besluit tot definitieve bescherming als monument

Bij ministerieel besluit van 22 november 2016 wordt beschermd, met toepassing van artikel 6.1.1 tot en met artikel 6.1.11 van het Onroerenderfgoeddecreet van 12 juli 2013 en artikel 6.2.1. van het Onroerenderfgoedbesluit van 16 mei 2014:

Wegens de artistieke, architecturale, culturele en sociale waarde als monument:

Café Gambrinus, Grote Markt 13 in Leuven, bekend ten kadaster: Leuven, 4e afdeling, sectie D, perceelnummer 421D zoals afgebakend op plan.

De aanwezige cultuuroederen hebben een culturele waarde.

Met het oog op de bescherming zijn van toepassing:

De rechtsgevolgen vermeld in hoofdstuk 6 van het Onroerenderfgoeddecreet van 12 juli 2013 en hoofdstuk 6 van het Onroerenderfgoedbesluit van 16 mei 2014.

VLAAMSE OVERHEID

Ruimtelijke Ordening, Woonbeleid en Onroerend Erfgoed

[2016/206217]

18 NOVEMBER 2016. — Voorlopige vaststelling van het ontwerp van gewestelijk ruimtelijk uitvoeringsplan 'Afbakening Regionaal Stedelijk Gebied Brugge - herneming'

Bij besluit van de Vlaamse Regering van 18 november 2016 wordt het volgende bepaald:

Artikel 1. Het bij dit besluit gevoegd gewestelijk ruimtelijk uitvoeringsplan 'Afbakening regionaalstedelijk gebied Brugge - herneming' wordt voorlopig vastgesteld.

De normatieve delen van dit gewestelijk ruimtelijk uitvoeringsplan zijn bij dit besluit gevoegd als:

1. bijlage Ia, het grafisch plan;
2. bijlage Ib, het onteigeningsplan;
3. bijlage II, de stedenbouwkundige voorschriften bij het grafisch plan.

De niet-normatieve delen van dit gewestelijk ruimtelijk uitvoeringsplan zijn bij dit besluit gevoegd als:

1. bijlage IIIa, de toelichtingsnota - tekst;
2. bijlage IIIb, de toelichtingsnota - kaarten;
3. bijlage IV, het register met de percelen waarop een bestemmingswijziging wordt doorgevoerd die aanleiding kan geven tot een planschadevergoeding, een planbatenheffing, een kapitaalschadecompensatie of een gebruikerscompensatie;
4. bijlage V, het plan-MER;
5. bijlage VI, het ruimtelijke veiligheidsrapport.

Artikel 2. De Vlaamse minister bevoegd voor ruimtelijke ordening, is belast met de uitvoering van dit besluit.

REGION WALLONNE — WALLONISCHE REGION — WAALS GEWEST

SERVICE PUBLIC DE WALLONIE

[C - 2016/27334]

6 OCTOBRE 2016. — Arrêté du Gouvernement wallon adoptant définitivement la révision partielle du plan de secteur de Wavre-Jodoigne-Perwez (planche 40/1) en vue de l'inscription d'une zone d'extraction et d'un périmètre de réservation pour la réalisation d'un échangeur routier sur le territoire de la commune de Mont-Saint-Guibert (Corbais). — Addendum

La carte ci-jointe doit être annexée à l'arrêté susmentionné, publié au *Moniteur belge* du 22 novembre 2016, à la page 77419.

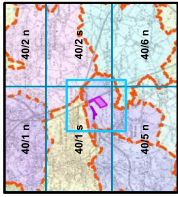

Vu pour être aménagé à notre arrêté du
 Le Ministre de l'Environnement,
 de l'Aménagement du territoire,
 de la Mobilité et des Transports,
 et du Bien-être animal

Le Ministre-Président

Paul MAGNETTE

Carlo Di Antonio

REVISION DU PLAN DE SECTEUR DE WAVRE - JODOIGNE - PERWEZ

Inscription d'une zone d'extraction et d'un périmètre de réservation
 sur le territoire de la commune de MONT - SAINT - GUIBERT (Corbais)

SERVICE PUBLIC DE WALLONIE
 DIRECTION GENERALE OPERATIONNELLE
 DE L'AMENAGEMENT DU TERRITOIRE, DU LOGEMENT,
 DE LA MOBILITE ET DES TRANSPORTS ET DE L'URBANISME
 DEPARTEMENT DE L'AMENAGEMENT DU TERRITOIRE ET DE L'URBANISME
 DIRECTION DE L'AMENAGEMENT REGIONAL

SPW
 Service public de Wallonie

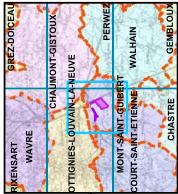

REVISION DU PLAN DE SECTEUR

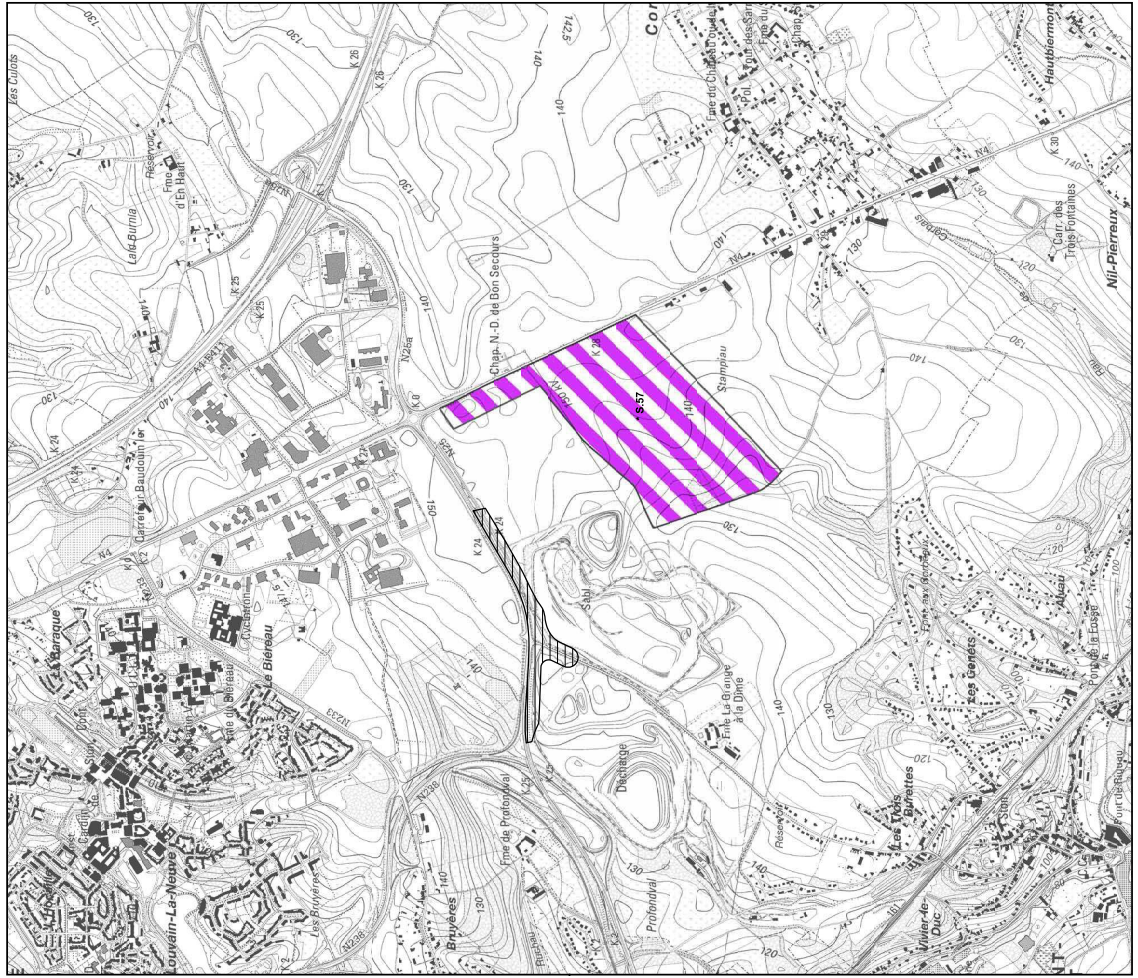

PLAN DE SECTEUR INITIAL

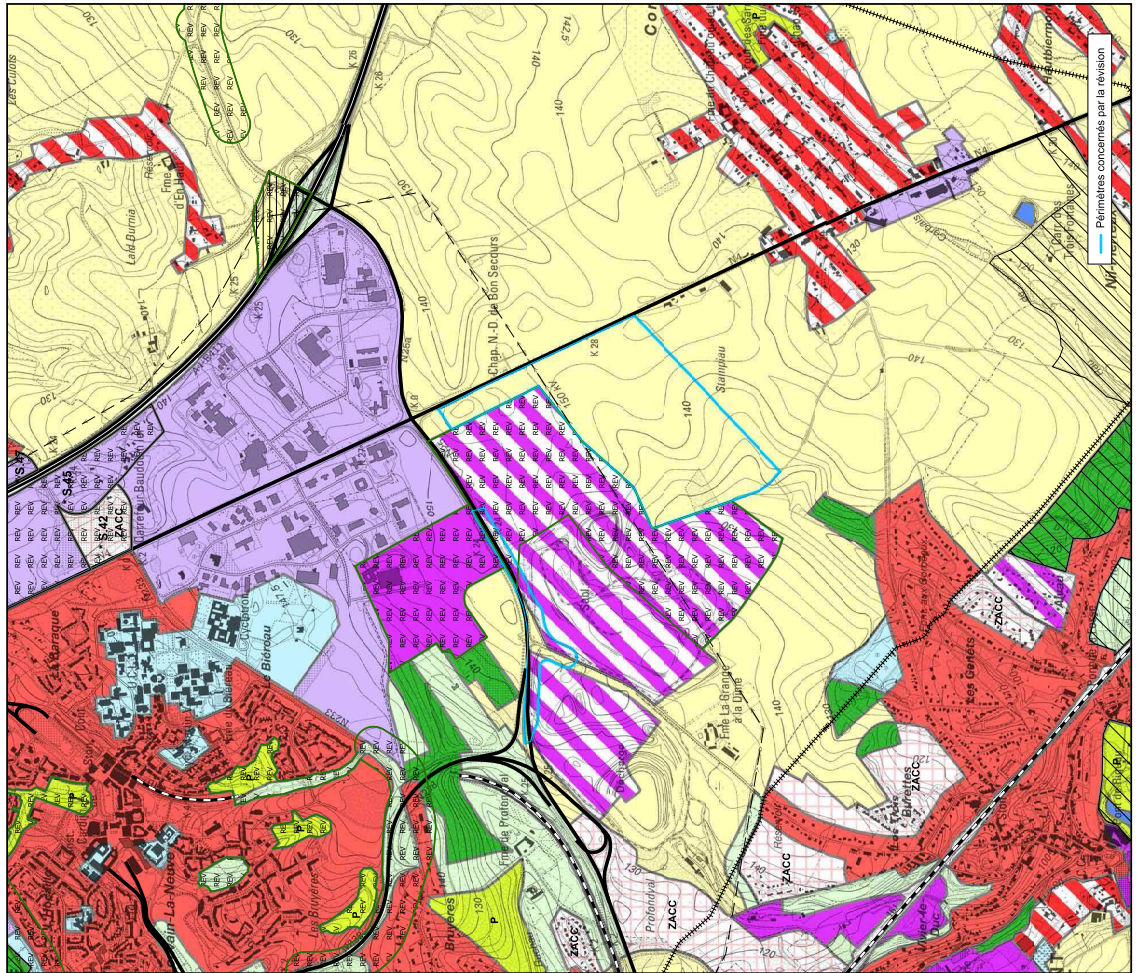

SPW / DCO4 / DGATLPE / DAU / DAR / MD / PB - Réf Dossier: D2000285/REV21, le 01.08.2016

2 000 Mètres

0 100 200 400 600 800 1 000 1 200 1 400 1 600 1 800 2 000 Mètres

La carte originale est établie au 1/10.000

Pour connaître les plans de secteur existants (actuels), les décisions spécifiques, les reports et le cadastre actualisé intégrant les révisions et les modifications de la légende (version affichable dite coordonnée), veuillez noter site internet : <http://developpementterritorial.wallonie.be/plansecteur>