

Gelet op het decreet van 17 juli 2018 houdende de eerste aanpassing van de algemene uitgavenbegroting van het Waalse Gewest voor het begrotingsjaar 2018;

Gelet op het advies van de Inspecteur van Financiën, gegeven op 14 november 2018;

Overwegende dat vereffeningskredieten overgedragen moeten worden naar basisallocatie 74.08 van programma 02 van organisatieafdeling 13 en naar basisallocatie 74.01 van programma 11 van organisatieafdeling 14 van de algemene uitgavenbegroting van het Waalse Gewest voor het begrotingsjaar 12, om het tekort aan vereffeningskredieten op deze basisallocaties op te vullen,

Besluiten :

**Artikel 1.** Er worden vereffeningskredieten ten belope van 2.500 duizend EUR overgedragen van programma 02 van organisatieafdeling 16 naar programma 02 van organisatieafdeling 13.

Er worden vereffeningskredieten ten belope van 311 duizend EUR overgedragen van programma 02 van organisatieafdeling 16 naar programma 11 van organisatieafdeling 14.

**Art. 2.** De verdeling van de volgende basisallocaties van de programma's 02 en 11 van de organisatieafdelingen 13, 14 en 16 van de algemene uitgavenbegroting van het Waalse Gewest voor het begrotingsjaar 2018 wordt gewijzigd als volgt:

(in duizend EUR)

Basisallocatie	Initieel krediet na eerste aanpassing		Overdracht		Aangepast krediet	
	VAK	VEK	VAK	VEK	VAK	VEK
O.A. 16 12.09.02	0	2.811	-	- 2.811	0	0
O.A. 14 74.01.11	431	550	-	+ 311	431	861
O.A. 13 74.08.02	4.800	2.420	-	+ 2.500	4.800	4.920

**Art. 3.** Dit besluit wordt doorgezonden naar het Waalse Parlement, het Rekenhof, de Inspectie van Financiën, de Kanselarij van de Waalse Overheidsdienst en het Overkoepelend Directoraat-generaal Begroting, Logistiek en Informatie- en Communicatietechnologie.

**Art. 4.** De Minister van Begroting, Financiën, Energie, Klimaat en Luchthavens is belast met de uitvoering van dit besluit.

Namen, 7 december 2018.

C. DI ANTONIO

J.-L. CRUCKE

## REGION DE BRUXELLES-CAPITALE — BRUSSELS HOOFDSTEDELIJK GEWEST

### REGION DE BRUXELLES-CAPITALE

[C - 2019/10508]

17 JANVIER 2019. — Arrêté du Gouvernement de la Région de Bruxelles-Capitale désignant une partie de la Roselière de Neerpede située à Anderlecht comme réserve naturelle agréée

Le Gouvernement de la Région de Bruxelles-Capitale,

Vu l'ordonnance du 1<sup>er</sup> mars 2012 relative à la conservation de la nature, article 32, § 1;

Vu la demande d'agrément comme réserve naturelle d'une partie de la Roselière de Neerpede adressée par la commune d'Anderlecht à Bruxelles Environnement, conformément à l'article 32 § 2 alinéa 1 de l'ordonnance nature;

Vu l'avis du Conseil Supérieur bruxellois pour la Conservation de la Nature donné le 25 mai 2018;

Vu l'avis de Perspective.brussels donné le 2 juillet 2018;

Vu l'absence d'avis de Bruxelles Urbanisme et Patrimoine dans les délais de 45 jours prévu par l'article 32, § 3, deuxième, de l'ordonnance du 1<sup>er</sup> mars 2012;

Vu l'avis de Bruxelles Environnement donné le 20 septembre 2018;

### BRUSSELS HOOFDSTEDELIJK GEWEST

[C - 2019/10508]

17 JANUARI 2019. — Besluit van de Brusselse Hoofdstedelijke Regering aanwijzing als erkend natuurreservaat van een gedeelte van het Rietveld te Neerpede, Anderlecht

De Brusselse Hoofdstedelijke Regering,

Gelet op de ordonnantie van 1 maart 2012 betreffende het natuurbehoud, artikel 32, § 1;

Gelet op de aanvraag tot erkenning als natuurreservaat van een deel van het Rietveld te Neerpede conform artikel 32 § 2 alinea 1 van de natuurordonnantie, ingediend door de gemeente Anderlecht bij Leefmilieu Brussel;

Gelet op het advies van de Brusselse Hoge Raad voor Natuurbehoud, gegeven op 25 mei 2018;

Gelet op het advies van Perspective.brussels, gegeven op 2 juli 2018;

Gelet op de afwezigheid van advies van Brussel Urbanisme en Stedenbouw binnen de door artikel 32, § 3, tweede lid, van de ordonnantie van 1 maart 2012 voorziene termijn van 45 dagen;

Gelet op het advies van Leefmilieu Brussel, gegeven op 20 september 2018;

Vu l'avis 64.628/1 du Conseil d'État, donné le 10 décembre 2018 en application de l'article 84, § 1er, alinéa 1er, 2°, des lois sur le Conseil d'État, coordonnées le 12 janvier 1973;

Vu le test genre visé à l'article 3, 2°, de l'ordonnance du 29 mars 2012 portant intégration de la dimension de genre dans les lignes politiques de la Région de Bruxelles—Capitale, réalisé le 14 septembre 2018;

Considérant la valeur biologique élevée du site faisant l'objet de la demande;

Sur proposition de la Ministre de la Région de Bruxelles-Capitale ayant l'environnement et la conservation de la nature dans ses attributions;

Après délibération,

Arrête :

**Article 1<sup>er</sup>.** Le présent arrêté règle une matière visée à l'article 39 de la Constitution.

**Art. 2.** Est désignée comme réserve naturelle agréée conformément à l'article 32 de l'ordonnance du 1<sup>er</sup> mars 2012 relative à la conservation de la nature, la Roselière de Neerpede, située à Anderlecht, dont les parcelles cadastrales sont Div. 7 section G nr. 178c (partim), Div. 7 section G nr. 179c (partim) avec une superficie totale de 0,6 ha.

**Art. 3.** Les objectifs de conservation à atteindre sur le site de la Roselière de Neerpede sont les suivants :

- Développement d'une mégaphorbiaie avec une structure variée et riche en espèces herbacées (habitat 6430 – mégaphorbiaies humides);
- Développement d'une roselière;
- Développement de mares favorables aux batraciens;
- Maintien et entretien d'éléments de paysage caractéristiques (bandes boisées, saules têtards, ronciers,...).

**Art. 4.** Conformément à l'article 25 de l'ordonnance du 1<sup>er</sup> mars 2012 relative à la conservation de la nature, la réserve de la Roselière de Neerpede est dotée du statut de réserve naturelle dirigée.

**Art. 5.** La carte de localisation géographique reprenant les routes et les chemins est reprise dans l'annexe 1.

**Art. 6.** Les types d'habitats et leur superficie sont repris dans l'annexe 2.

**Art. 7.** Le Gouvernement approuve le plan de gestion pour la partie de la Roselière de Neerpede située à Anderlecht qui est désignée comme réserve naturelle agréée. Un résumé du plan de gestion est repris dans l'annexe 3.

Bruxelles, le 17 janvier 2019.

Pour le Gouvernement de la Région de Bruxelles-Capitale :

Le Ministre-Président du Gouvernement  
de la Région de Bruxelles-Capitale,  
R. VERVOORT

La Ministre du Logement, de la Qualité de Vie,  
de l'Environnement et de l'Énergie,  
C. FREMAULT

Gelet op het advies 64.628/1 van de Raad van State, gegeven op 10 december 2018 in toepassing van artikel 84, § 1, eerste lid, 2°, van de wetten op de Raad van State, gecoördineerd op 12 januari 1973;

Gelet op de gendertest zoals bedoeld in artikel 3, 2° van de ordonnantie van 29 maart 2012 houdende de integratie van de genderdimensie in de beleidslijnen van het Brussels Hoofdstedelijk Gewest, uitgevoerd op 14 september 2018;

Overwegende de hoge biologische waarde van de site die het voorwerp van de aanvraag uitmaakt;

Op de voordracht van de Minister van het Brussels Hoofdstedelijk Gewest bevoegd voor Leefmilieu en Natuurbehoud;

Na beraadslaging,

Besluit :

**Artikel 1.** Dit besluit regelt een aangelegenheid als bedoeld bij artikel 39 van de Grondwet.

**Art. 2.** Wordt aangemeld als erkend natuurreservaat conform artikel 32 van de ordonnantie van 1 maart 2012 betreffende het natuurbehoud, het Rietveld te Neerpede, Anderlecht, waarvan de kadastrerpercelen zijn Afd. 7 sectie G nr. 178c (partim), Afd. 7 sectie G nr. 179c (partim) met een totaaloppervlakte van 0,6 ha.

**Art. 3.** De instandhoudingdoelstellingen die op de site van het Rietveld te Neerpede moeten worden verwezenlijkt, zijn de volgende:

- Ontwikkeling van een soortenrijke en structuurrijke natte ruigte (habitattype 6430 – natte ruigte);
- Ontwikkeling van een rietvegetatie;
- Ontwikkeling van poelen voor amfibieënfauna;
- Behoud en onderhoud van karakteristieke landschapselementen (houtkanten, knotwilgen, braamtruweel,...).

**Art. 4.** Overeenkomstig artikel 25 van de ordonnantie van 1 maart 2012 betreffende het natuurbehoud wordt aan het reservaat Rietveld te Neerpede het statuut van gericht natuurreservaat toegekend.

**Art. 5.** De kaart met wegen en paden is opgenomen in bijlage 1.

**Art. 6.** De habitattypes en hun oppervlakte zijn opgenomen in bijlage 2.

**Art. 7.** De Regering neemt het beheerplan aan voor het gedeelte van het Rietveld te Neerpede-Anderlecht dat wordt aangewezen als erkend natuurreservaat. Een samenvatting van het beheerplan is opgenomen in bijlage 3.

Brussel, 17 januari 2019.

Voor de Brusselse Hoofdstedelijke Regering :

De Minister-president van de Brusselse Hoofdstedelijke Regering,

R. VERVOORT

De Minister van Huisvesting, Levenskwaliteit, Leefmilieu en Energie,

C. FREMAULT

Annexe 1 : Localisation géographique, routes et chemins



Vu pour être annexé à l'arrêté du Gouvernement de la Région de Bruxelles-Capitale du 17/01/2019 désignant une partie de la Roselière de Neerpede située à Anderlecht comme réserve naturelle agréée

Pour le Gouvernement de la Région de Bruxelles-Capitale,  
Le Ministre-Président du Gouvernement de la Région de Bruxelles-Capitale.

Rudi VERVOORT

La Ministre du Gouvernement de la Région de Bruxelles-Capitale chargée de l'Environnement.

Céline FREMAULT

---

## Annexe 2 : Types d'habitats

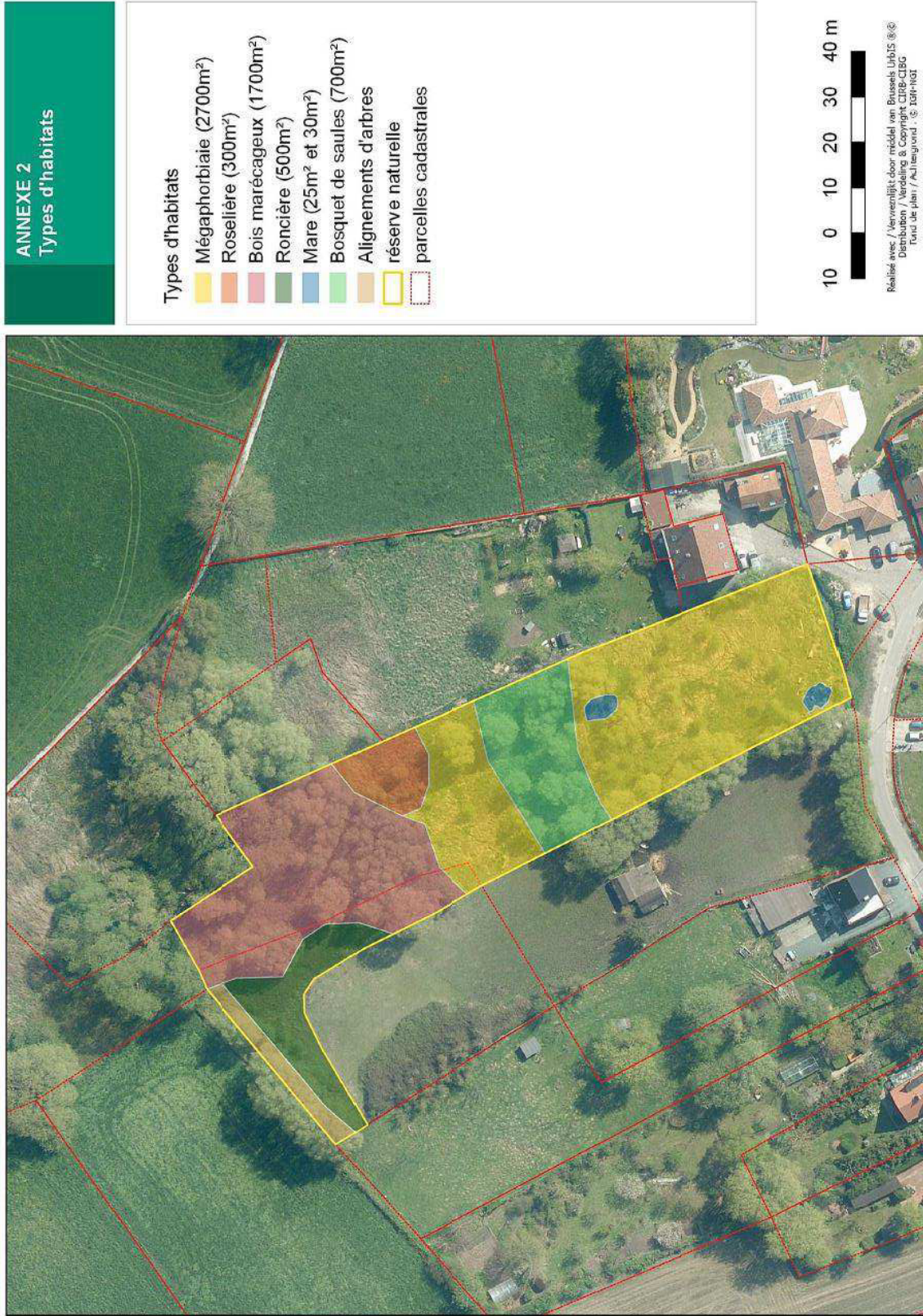

Vu pour être annexé à l'arrêté du Gouvernement de la Région de Bruxelles-Capitale du 17/01/2019 désignant une partie de la Roselière de Neerpede située à Anderlecht comme réserve naturelle agréée

Pour le Gouvernement de la Région de Bruxelles-Capitale,  
Le Ministre-Président du Gouvernement de la Région de Bruxelles-Capitale.

Rudi VERVOORT

La Ministre du Gouvernement de la Région de Bruxelles-Capitale chargée de l'Environnement.

Céline FREMAULT

---

### **Annexe 3**

Le plan de gestion pour la réserve naturelle agréée Roselière de Neerpède a été élaboré par Natagora, en collaboration avec Natagora Bruxelles. L'ensemble des actes et des travaux tel que découlant du présent plan de gestion, nécessaires à la gestion écologique des sites en vue d'atteindre les objectifs de conservation, font l'objet d'une dispense aux interdictions de l'article 27 de l'Ordonnance relative à la conservation de la nature.

Le texte complet du plan est consultable sur le site web de Bruxelles-Environnement, et contient les éléments suivants :

#### **Contenu et objectifs de conservation**

##### ***Localisation du site***

##### ***Historique du site***

Cartes historiques

Photo's aériennes

##### ***Description biologique du site***

Habitats (semi-)naturels

Faune

##### ***Objectifs de conservation de la réserve naturelle***

- Développement d'une mégaphorbiaie avec une structure variée et riche en espèces herbacées (habitat 6430 – mégaphorbiaies humide). Cela comprend la conservation de l'aspect « mosaïque » des habitats en contrant la banalisation et l'uniformisation de la végétation par des mesures spécifiques.;
- Développement d'une roselière Il s'agit ici de restaurer un bon état de conservation pour l'habitat en limitant le reboisement et en surveillant l'alimentation hydrique du site.;
- Développement de points d'eau favorable aux batraciens ;
- Maintien et entretien d'éléments de paysage caractéristiques (bosquets, saules têtards, roncieres,...) ;
- Conserver et favoriser l'avifaune nicheuse et migratrice du site ;
- Conserver, améliorer et développer l'habitat des différentes espèces : mammifères, batraciens, insectes ;
- Contribuer à la sensibilisation du public aux enjeux de la conservation de la nature.

##### ***Mesures de gestion***

Habitats

Espèces

Gestion hydrologique

Accessibilité

##### ***Monitoring et surveillance dans la réserve naturelle***

Vu pour être annexé à l'arrêté du Gouvernement de la Région de Bruxelles-Capitale du 17/01/2019 désignant une partie de la Roselière de Neerpède située à Anderlecht comme réserve naturelle agréée

Pour le Gouvernement de la Région de Bruxelles-Capitale,

Le Ministre-Président du Gouvernement de la Région de Bruxelles-Capitale.

La Ministre du Gouvernement de la Région de Bruxelles-Capitale chargée de l'Environnement.

Céline FREMAULT

---



**Bijlage 1 : Localisatie, paden en wegen**



Gezien om als bijlage te worden gevoegd bij het besluit van de Brusselse Hoofdstedelijke Regering van 17/01/2019 tot aanwijzing als erkend natuurreservaat van een gedeelte van het Rietveld te Neerpede, Anderlecht

Voor de Brusselse Hoofdstedelijke Regering,

De minister-voorzitter van de Brusselse Hoofdstedelijke Regering

Rudi VERVOORT

De minister van Leefmilieu van de Brusselse Hoofdstedelijke Regering.

Céline FREMAULT

---

Bijlage 2 : Habitattypes

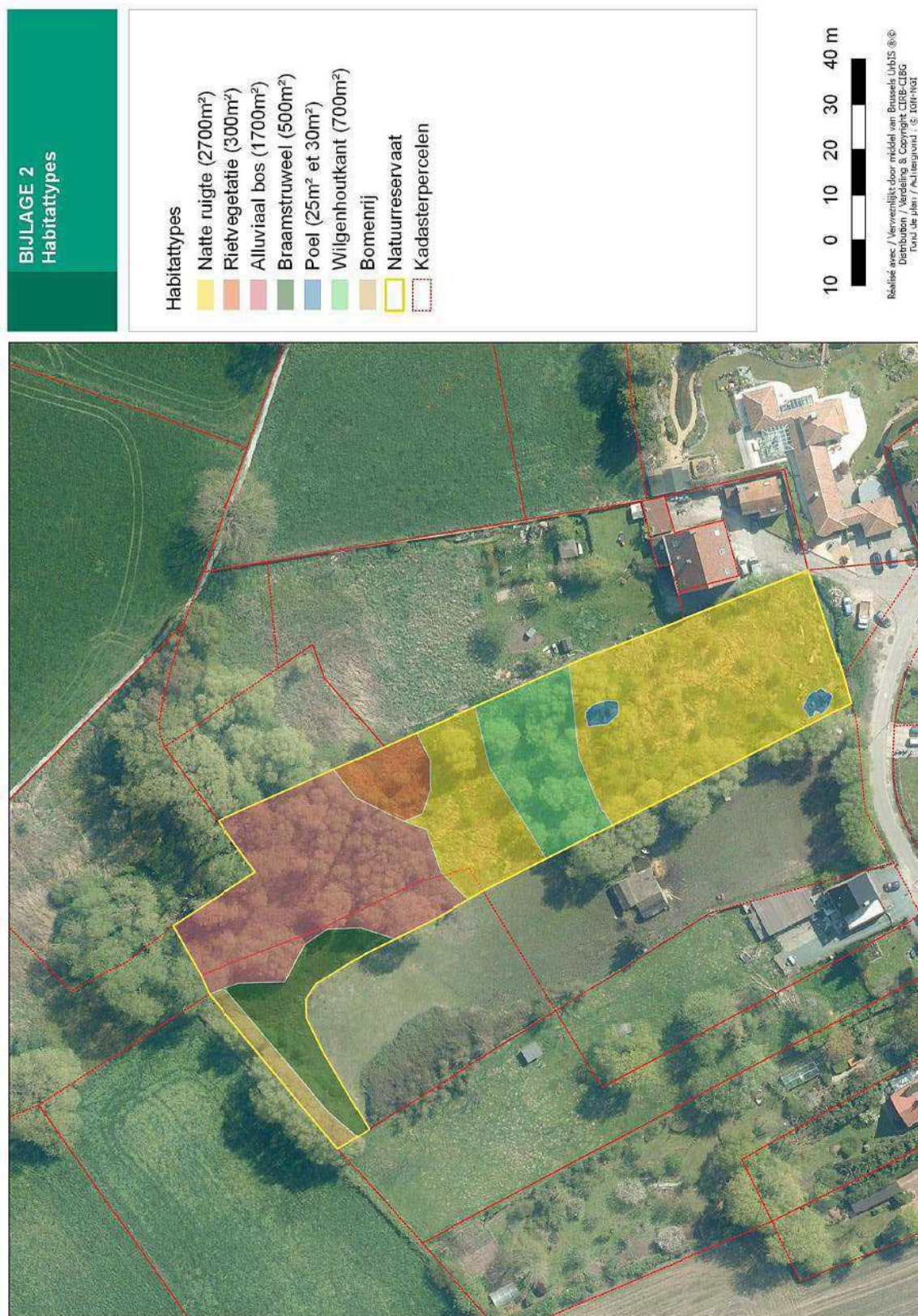

Gezien om als bijlage te worden gevoegd bij het besluit van de Brusselse Hoofdstedelijke Regering van 17/01/2019 tot aanwijzing als erkend natuurreservaat van een gedeelte van het Rietveld te Neerpede, Anderlecht

Voor de Brusselse Hoofdstedelijke Regering,

De minister-voorzitter van de Brusselse Hoofdstedelijke Regering

Rudi VERVOORT

De minister van Leefmilieu van de Brusselse Hoofdstedelijke Regering.

Céline FREMAULT

---

### Bijlage 3

Het natuurbeheerplan voor het Rietveld van Neerpede werd opgesteld door Natagora, in samenwerking met de lokale afdeling Natagora Brussel. Het geheel van beheeracties en beheerwerken die voortkomen uit het beheerplan, die nodig zijn voor het ecologisch beheer van de sites en het bereiken van de instandhoudingsdoelen maken deel uit van een afwijking van de verbodsbepalingen zoals beschreven in artikel 27 van de Ordonnantie betreffende het natuurbehoud.

De complete tekst van het natuurbeheerplan voor het Rietveld van Neerpede kan worden geraadpleegd op de website van Leefmilieu Brussel, en omvat de volgende elementen:

#### **Inhoudsopgave en instandhoudingsdoelen**

##### ***Plaatsbepaling van de site***

##### ***Historische achtergrond van de site***

Historische kaarten

Luchtfoto's

##### ***Biologische aspecten van de site***

(Half-)natuurlijke habitats

Fauna

##### ***Instandhoudingdoelstellingen van het natuurreservaat***

- Ontwikkeling van een voedselrijke ruigte met een gevarieerde structuur die rijk is aan grassoorten (habitat 6430 – natte voedselrijke ruigten). Dit omvat de instandhouding van het “mozaïek”-uitzicht van de habitats door botanische verschraling en uniformering van de vegetatie tegen te gaan aan de hand van specifieke maatregelen;
- Ontwikkeling van een rietveld. Het doel is een de habitat te herstellen met een goede staat van instandhouding door herbebossing te beperken en toe te zien op de waterbevoorrading van de site;
- Ontwikkeling van waterpunten ten behoeve van de amfibieën;
- Behoud en onderhoud van kenmerkende landschapselementen (bosjes, knotwilgen, braamstruiken,...) ;
- Behoud en bevordering van de aanwezigheid van broed- en trekvogels op de site;
- Instandhouding, verbetering en ontwikkeling van de habitat van de verschillende soorten: zoogdieren, amfibieën, insecten;
- Bijdragen tot de bewustmaking van het publiek voor de uitdagingen op het vlak van natuurbehoud.

##### ***Beheermaatregelen***

Habitats

Soorten

Hydrologisch beheer

Toegankelijkheid

##### ***Monitoring en toezicht in het natuurreservaat***

Gezien om als bijlage te worden gevoegd bij het besluit van de Brusselse Hoofdstedelijke Regering van 17/01/2019 tot aanwijzing als erkend natuurreservaat van een gedeelte van het Rietveld te Neerpede, Anderlecht

Voor de Brusselse Hoofdstedelijke Regering,

Rudi VERVOORT

De minister van Leefmilieu van de Brusselse Hoofdstedelijke Regering.

Céline FREMAULT

---