

## SERVICE PUBLIC DE WALLONIE

[C – 2019/11357]

**19 MARS 2019. — Arrêté du Gouvernement wallon modifiant l'arrêté du Gouvernement wallon du 30 novembre 2018 portant diverses mesures de lutte temporaires contre la peste porcine africaine chez les sangliers**

Le Gouvernement wallon,

Vu la loi du 28 février 1882 sur la chasse, l'article 10, modifié par les décrets du 14 juillet 1994, du 16 février 2017 et du 17 juillet 2018 ;

Vu l'arrêté du Gouvernement wallon du 30 novembre 2018 portant diverses mesures temporaires de lutte contre la peste porcine africaine chez les sangliers, modifié par les arrêtés du Gouvernement wallon du 20 décembre 2018, des 11 et 25 janvier 2019 et du 19 février 2019 ;

Vu le rapport du 19 mars 2019 établi conformément à l'article 3, 2°, du décret du 11 avril 2014 visant à la mise en œuvre des résolutions de la Conférence des Nations unies sur les femmes à Pékin de septembre 1995 et intégrant la dimension du genre dans l'ensemble des politiques régionales ;

Vu les lois sur le Conseil d'Etat, coordonnées le 12 janvier 1973, l'article 3, § 1<sup>er</sup> ;

Vu l'urgence ;

Considérant que la découverte récente en forêt de Chiny de plusieurs sangliers atteints de la peste porcine africaine nécessite d'adapter au plus vite les mesures de lutte dans les territoires situés autour de ces cas positifs, en revoyant les limites des différentes zones définies dans le cadre de la lutte contre la peste porcine africaine ;

Sur la proposition du Ministre de la Nature et de la Ruralité ;

Après délibération,

Arrête :

**Article 1<sup>er</sup>.** Dans l'arrêté du Gouvernement wallon du 30 novembre 2018 portant diverses mesures temporaires de lutte contre la peste porcine africaine chez les sangliers, modifié par les arrêtés du Gouvernement wallon du 20 décembre 2018, des 11 et 25 janvier 2019 et du 19 février 2019, l'annexe est remplacée par l'annexe jointe au présent arrêté.

**Art. 2.** Le présent arrêté entre en vigueur le jour de sa signature.

**Art. 3.** Le Ministre qui a la chasse dans ses attributions est chargé de l'exécution du présent arrêté.

Namur, le 19 mars 2019.

Pour le Gouvernement :

Le Ministre-Président,

W. BORSUS

Le Ministre de l'Agriculture, de la Nature, de la Forêt,  
de la Ruralité, du Tourisme, du Patrimoine et délégué à la Grande Région,

R. COLLIN

---

## ANNEXE

### Description

#### A. Zone tampon et zone noyau

La zone tampon comprenant la zone noyau est délimitée extérieurement par les limites suivantes (dans le sens des aiguilles d'une montre) :

- La N88, depuis son intersection avec la N883 au niveau d'Aubange jusqu'à son intersection avec la N811 au niveau de Bicaumont.
- La N811 jusqu'à son intersection avec la rue Baillet Latour.
- La rue Baillet Latour jusqu'à son intersection avec la N88.
- La N88 jusqu'à son intersection avec la N871 au niveau de Dampicourt.
- La N871 jusqu'à la frontière française.
- La frontière française vers le nord jusqu'à son intersection avec la N895 à hauteur de Limes.
- La N895 jusqu'à son intersection avec la N88 à Limes.
- La N88 jusqu'à son intersection avec la N891 au niveau de Gérouville.
- La N891 jusqu'à son intersection avec la N83 au niveau de Jamoigne.
- La N83 jusqu'à son intersection avec la N85 au niveau de Florenville.
- La N85 jusqu'à son intersection avec la N894
- La N894 jusqu'à son intersection avec la rue de La Motte au niveau de Suxy.
- La rue de la Motte puis la rue de Neufchâteau jusqu'à sa séparation en deux branches.
- La branche droite de la rue de Neufchâteau, puis la route forestière non nommée qui rejoint la rue des Bruyères à Assenois.
- La rue des Bruyères jusqu'à la N801.
- La N801 jusqu'à son intersection avec la rue de l'Accord au niveau d'Assenois.
- La rue de l'Accord et la rue du Fet jusqu'à son intersection avec la N40.
- La N40 jusqu'à son intersection avec la A4/E25/E411.
- La A4/E25/E411 jusqu'à son intersection avec la N81 au niveau de Weyler.
- La N81 jusqu'à son intersection avec la N883 au niveau d'Aubange.
- La N883 jusqu'à son intersection avec la N88.

#### B. Zone d'observation renforcée

La zone d'observation renforcée est délimitée par les limites suivantes (dans le sens des aiguilles d'une montre) :

#### Partie Sud

- La frontière luxembourgeoise depuis son intersection avec la A4/E25/E411 au niveau de Sterpenich jusqu'à son intersection avec la frontière française.
- La frontière française jusqu'à son intersection avec la N871 au niveau de Lamorteau.
- La N871 jusqu'à son intersection avec la N88 à proximité de Dampicourt.
- La N88 jusqu'à son intersection avec la rue Baillet Latour au niveau de Latour.
- La rue Baillet Latour jusqu'à son intersection avec la N811.
- La N811 jusqu'à son intersection avec la N88.
- La N88 jusqu'à son intersection avec la N883 au niveau d'Aubange.
- La N883 jusqu'à son intersection avec la N81.
- La N81 jusqu'à son intersection avec la A4/E25/E411 au niveau de Weyler.
- La A4/E25/E411 jusqu'à son intersection avec la frontière luxembourgeoise au niveau de Sterpenich.

### Partie Nord Ouest

- La frontière française à partir de son intersection avec la N895 au niveau de Limes jusqu'à son intersection avec la rue Mersinhat au niveau de Chassepierre.
- La rue Mersinhat jusqu'à son intersection avec la N818.
- La N818 jusqu'à son intersection avec la N83.
- La N83 jusqu'à son intersection avec la rue des Sources au niveau de Chassepierre.
- La rue des Sources, la rue Antoine, la rue de la Cure et la rue du Breux jusqu'à son intersection avec la rue Blondiau au niveau de Laiche.
- La rue Blondiau et Nouvelle Chiyue jusqu'à son intersection avec la rue de Martué au niveau de Martué.
- La rue de Martué jusqu'à son intersection avec la rue des Aubépines au niveau de Lacuisine.
- La rue des Aubépines jusqu'à son intersection avec la N85.
- La N85 jusqu'à son intersection avec la N845 au niveau de Neufchâteau.
- La N85 jusqu'à son intersection avec la N40.
- La N40 jusqu'à son intersection avec la N802 au niveau d'Offaing.
- La N802 jusqu'à son intersection avec la N825.
- La N825 jusqu'à son intersection avec la A4/E25/E411.
- La A4/E25/E411 jusqu'à son intersection avec la N40 au niveau de la sortie Légglise.
- La N40 jusqu'à son intersection avec la rue du Fet.
- La rue du Fet jusqu'à son intersection avec la la rue de l'Accord à Assenois.
- La rue de l'Accord jusqu'à son intersection avec la N801.
- La N801 jusqu'à son intersection avec la rue des Bruyères.
- La rue des Bruyères qui se prolonge en route forestière non nommée jusqu'à la rue de Neufchâteau au niveau de Suxy.
- La rue de Neufchâteau puis la rue de la Motte jusqu'à son intersection avec la N894.
- La N894 jusqu'à son intersection avec la N85 au niveau de Lacuisine.
- La N85 jusqu'à son intersection avec la N83 au niveau de Florenville.
- La N83 jusqu'à son intersection avec la N891 au niveau de Jamoigne.
- La N891 jusqu'à son intersection avec la N88 au niveau de Gérouville.
- La N88 jusqu'à son intersection avec la N895 au niveau de Limes.
- La N895 jusqu'à son intersection avec la frontière française.

### C. Zone de vigilance

La zone de vigilance est délimitée par les limites suivantes (dans le sens des aiguilles d'une montre) :

#### Partie Est

- L'autoroute A4/E25/E411 depuis son intersection avec la frontière luxembourgeoise au niveau de Sterpenich jusqu'à son intersection avec la N40 au niveau de Légglise.
- La N40 jusqu'à son intersection avec la rue du Tombois au niveau de Behême.
- La rue du Tombois jusqu'à la rue du Pierroy au niveau de Louftémont.
- La rue du Pierroy, la rue Saint-Orban et la rue Saint-Aubin jusqu'à la rue des Cottages au niveau de Vlessart.
- La rue des Cottages et la rue de Relune jusqu'à son intersection avec la N867.
- La N867 jusqu'à son intersection avec la N87 au niveau d'Heinstert.
- La N87 jusqu'à son intersection avec la rue du Burgknapp à Heinstert.
- La rue du Burgknapp jusqu'à son intersection avec la rue de la Halte à

- Nobressart.
- La rue de la Halte jusqu'à son intersection avec la rue du Centre.
- La rue du Centre et la rue de l'Eglise jusque Thiaumont.
- La rue du Marquisat, la rue de la Carrière et la rue de la Lorraine jusque Lischert.
- La rue du Beynert et Millewee jusqu'à son intersection avec la N4 au niveau de Metzert.
- La N4 jusqu'à son intersection avec la frontière luxembourgeoise.
- La frontière luxembourgeoise jusqu'à son intersection avec la A4/E25/E411.

#### Partie Ouest

- La N83 depuis son intersection avec la rue des Sources au niveau de Chassepierre jusqu'à son intersection avec la N884.
- La N884 jusqu'à son intersection avec la N824.
- La N824 jusqu'à son intersection avec Le Routeux au niveau de Gribomont.
- Le Routeux, la rue d'Orgéo et la rue de la Vierre jusqu'à son intersection avec la rue du Bout-d'en-Bas au niveau d'Orgeo.
- La rue du Bout-d'en-Bas, la rue Sous l'Eglise, la rue Notre-Dame et la rue du Centre jusqu'à son intersection avec la N845 au niveau de Biourge.
- La N845 jusqu'à son intersection avec la N85 au niveau de Neufchâteau.
- La N85 jusqu'à son intersection avec la rue des Aubépines au niveau de Lacuisine.
- La rue des Aubépines jusqu'à son intersection avec la rue de Martué.
- La rue de Martué, Nouvelle Chiyue jusqu'à son intersection avec la rue Blondiau au niveau de Laiche.
- La rue Blondiau, la rue du Breux, la rue de la Cure, la rue Antoine et la rue des Sources jusqu'à son intersection avec la N83.

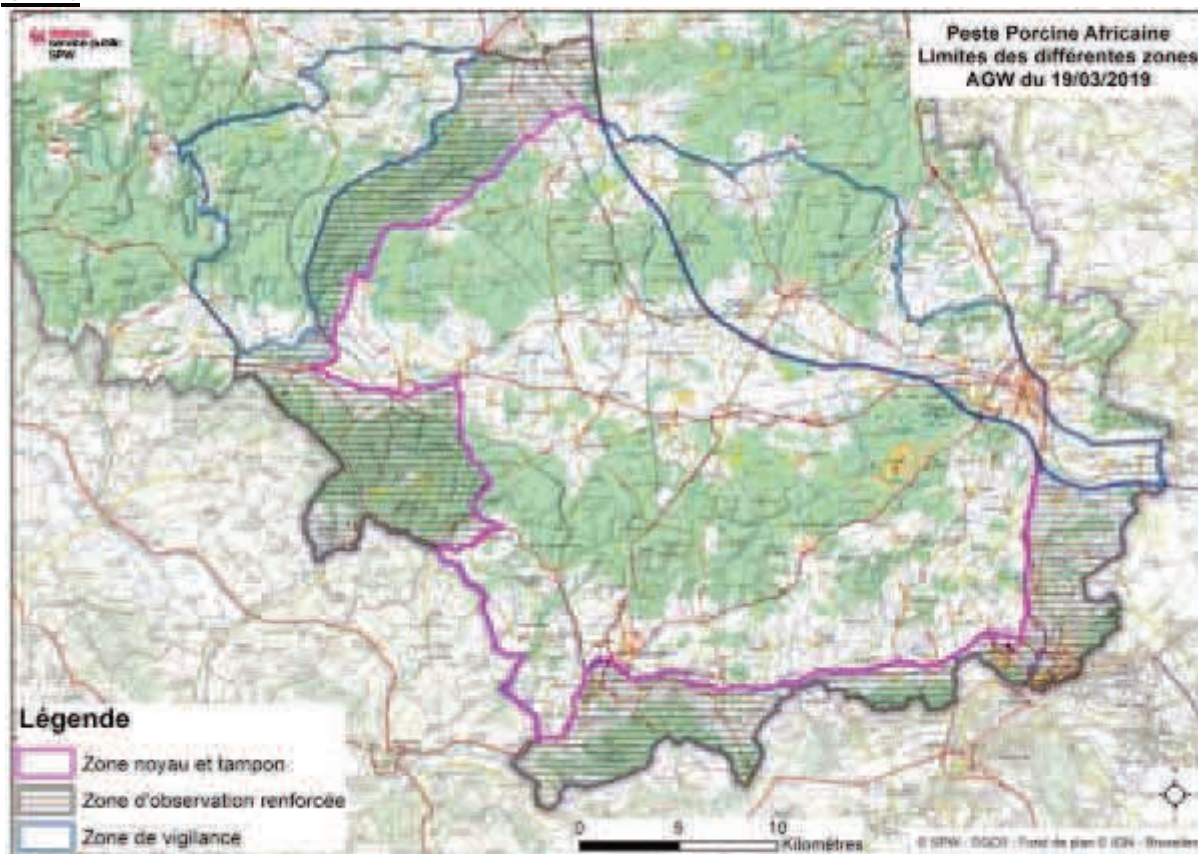
**Carte**

Namur, le 19 mars 2019.

Pour le Gouvernement :

Le Ministre-Président,

W. BORSUS

Le Ministre de l'Agriculture, de la Nature, de la Forêt, de la Ruralité, du Tourisme,  
du Patrimoine et délégué à la Grande Région,

R. COLLIN

## ÜBERSETZUNG

## ÖFFENTLICHER DIENST DER WALLONIE

[C - 2019/11357]

**19. MÄRZ 2019 — Erlass der Wallonischen Regierung zur Abänderung des Erlasses der Wallonischen Regierung vom 30. November 2018 zur Festlegung verschiedener vorübergehender Maßnahmen zur Bekämpfung der Afrikanischen Schweinepest bei Wildschweinen**

Die Wallonische Regierung,

Aufgrund des Gesetzes vom 28. Februar 1882 über die Jagd, Artikel 10, abgeändert durch die Dekrete vom 14. Juli 1994, vom 16. Februar 2017 und vom 17. Juli 2018;

Aufgrund des Erlasses der Wallonischen Regierung vom 30. November 2018 zur Festlegung verschiedener vorübergehender Maßnahmen zur Bekämpfung der Afrikanischen Schweinepest bei Wildschweinen, abgeändert durch die Erlasse der Wallonischen Regierung vom 20. Dezember 2018, vom 11. Januar 2019, vom 25. Januar 2019 und vom 19. Februar 2019;

Aufgrund des Berichts vom 19. März 2019, aufgestellt in Übereinstimmung mit Artikel 3 Ziffer 2 des Dekrets vom 11. April 2014 zur Umsetzung der Resolutionen der im September 1995 in Peking organisierten Weltfrauenkonferenz der Vereinten Nationen und zur Integration des Gender Mainstreaming in allen regionalen politischen Vorhaben;

Aufgrund der am 12. Januar 1973 koordinierten Gesetze über den Staatsrat, Artikel 3 § 1;

Aufgrund der Dringlichkeit;

In der Erwägung, dass die jüngste Entdeckung mehrerer mit der Afrikanischen Schweinepest infizierter Wildschweine im Wald von Chiny erfordert, dass die Bekämpfungsmaßnahmen in den Gebieten rund um diese infizierten Tiere schnellstmöglich angepasst werden, indem die Grenzen der verschiedenen Gebiete, die im Rahmen der Bekämpfung der Afrikanischen Schweinepest festgelegt wurden, geändert werden;

Auf Vorschlag des Ministers für Natur und ländliche Angelegenheiten;

Nach Beratung,

Beschließt:

**Artikel 1** - In dem Erlass der Wallonischen Regierung vom 30. November 2018 zur Festlegung verschiedener vorübergehender Maßnahmen zur Bekämpfung der Afrikanischen Schweinepest bei Wildschweinen, abgeändert durch die Erlasse der Wallonischen Regierung vom 20. Dezember 2018, vom 11. Januar 2019, vom 25. Januar 2019 und vom 19. Februar 2019 wird der Anhang durch den dem vorliegenden Erlass beigefügten Anhang ersetzt.

**Art. 2** - Der vorliegende Erlass tritt am Tag seiner Unterzeichnung in Kraft.

**Art. 3** - Der Minister, zu dessen Zuständigkeitsbereich das Jagdwesen gehört, wird mit der Durchführung des vorliegenden Erlasses beauftragt.

Namur, den 19. März 2019

Für die Regierung:

Der Ministerpräsident

W. BORSUS

Der Minister für Landwirtschaft, Natur, Forstwesen,  
ländliche Angelegenheiten, Tourismus, Denkmalschutz, und Vertreter bei der Großregion

R. COLLIN

---

## ANHANG

### Beschreibung

#### A. Pufferzone und Kernzone

Die Außengrenzen der Pufferzone, die die Kernzone umfasst, verlaufen im Uhrzeigersinn wie folgt:

- Die N88 von der Kreuzung mit der N833 auf Höhe von Aubange bis zur Kreuzung mit der N811 auf Höhe von Bicaumont.
- die N811 bis zur Kreuzung mit der rue Baillet Latour.
- die rue Baillet Latour bis zur Kreuzung mit der N88.
- die N88 bis zur Kreuzung mit der N871 auf Höhe von Dampicourt.
- die N871 bis zur französischen Grenze.
- die französische Grenze in Richtung Norden bis zur Kreuzung mit der N895 auf Höhe von Limes.
- die N895 bis zur Kreuzung mit der N88 in Limes.
- die N88 bis zur Kreuzung mit der N891 auf Höhe von Gérouville.
- die N891 bis zur Kreuzung mit der N83 auf Höhe von Jamoigne.
- die N83 bis zur Kreuzung mit der N85 auf Höhe von Florenville.
- die N85 bis zur Kreuzung mit der N894.
- die N894 bis zur Kreuzung mit der rue de La Motte auf Höhe von Suxy.
- die rue de la Motte, dann die rue de Neufchâteau bis zu ihrer Abzweigung.
- der rechte Abzweig der rue de Neufchâteau, dann die unbenannte Forststraße, die in Assenois in die rue des Bruyères mündet.
- die rue des Bruyères bis zur N801.
- die N801 bis zur Kreuzung mit der rue de l'Accord auf Höhe von Assenois.
- die rue de l'Accord und die rue du Fet bis zur Kreuzung mit der N40.
- die N40 bis zur Kreuzung mit der A4/E25/E411.
- die A4/E25/E411 bis zur Kreuzung mit der N81 auf Höhe von Weyler.
- die N81 bis zur Kreuzung mit der N883 auf Höhe von Aubange.
- die N883 bis zur Kreuzung mit der N88.

#### B. Verstärkte Beobachtungszone

Die Grenzen der verstärkten Beobachtungszone verlaufen im Uhrzeigersinn wie folgt:

##### Südlicher Teil

- die luxemburgische Grenze von der Kreuzung mit der A4/E25/E411 auf Höhe von Sterpenich bis zur Kreuzung mit der französischen Grenze.
- die französische Grenze bis zur Kreuzung mit der N871 auf Höhe von Lamorteau.
- die N871 bis zur Kreuzung mit der N88 in der Nähe von Dampicourt.
- die N88 bis zur Kreuzung mit der rue Baillet Latour auf Höhe von Latour.
- die rue Baillet Latour bis zur Kreuzung mit der N811.
- die N811 bis zur Kreuzung mit der N88.
- die N88 bis zur Kreuzung mit der N883 auf Höhe von Aubange.
- die N883 bis zur Kreuzung mit der N81.
- die N81 bis zur Kreuzung mit der A4/E25/E411 auf Höhe von Weyler.
- die A4/E25/E411 bis zur Kreuzung mit der luxemburgischen Grenze auf Höhe von Sterpenich.

Nordwestlicher Teil

- die französische Grenze ab der Kreuzung mit der N895 auf Höhe von Limes bis zur Kreuzung mit der rue Mersinhat auf Höhe von Chassepierre.
- die rue Mersinhat bis zur Kreuzung mit der N818.
- die N818 bis zur Kreuzung mit der N83.
- die N83 bis zur Kreuzung mit der rue des Sources auf Höhe von Chassepierre.
- die rue des Sources, die rue Antoine, die rue de la Cure und die rue du Breux bis zur Kreuzung mit der rue Blondiau auf Höhe von Laiche.
- die rue Blondiau und die Nouvelle Chiyue bis zur Kreuzung mit der rue de Martué auf Höhe von Martué.
- die rue Martué bis zur Kreuzung mit der rue des Aubépines auf Höhe von Lacuisine.
- die rue des Aubépines bis zur Kreuzung mit der N85.
- die N85 bis zur Kreuzung mit der N845 auf Höhe von Neufchâteau.
- die N85 bis zur Kreuzung mit der N40.
- die N40 bis zur Kreuzung mit der N802 auf Höhe von Offaing.
- die N802 bis zur Kreuzung mit der N825.
- die N825 bis zur Kreuzung mit der A4/E25/E411.
- die A4/E25/E411 bis zur Kreuzung mit der N40 auf Höhe der Ausfahrt Léglise.
- die N40 bis zur Kreuzung mit der rue du Fet.
- die rue du Fet bis zur Kreuzung mit der rue de l'Accord in Assenois.
- die rue de l'Accord bis zur Kreuzung mit der N801.
- die N801 bis zur Kreuzung mit der rue des Bruyères.
- die rue des Bruyères, die durch eine unbenannte Forststraße verlängert wird, bis zur rue de Neufchâteau bei Suxy.
- die rue de Neufchâteau, dann die rue de la Motte bis zur Kreuzung mit der N894.
- die N894 zur Kreuzung mit der N85 auf Höhe von Lacuisine.
- die N85 bis zur Kreuzung mit der N83 auf Höhe von Florenville.
- die N83 bis zur Kreuzung mit der N891 auf Höhe von Jamoigne.
- die N891 bis zur Kreuzung mit der N88 auf Höhe von Gérouville.
- die N88 bis zur Kreuzung mit der N895 auf Höhe von Limes.
- die N895 bis zur Kreuzung mit der französischen Grenze.

C. Wachsamkeitszone

Die Grenzen der Wachsamkeitszone verlaufen im Uhrzeigersinn wie folgt:

Östlicher Teil

- die Autobahn A4/E25/E411 von der Kreuzung mit der luxemburgischen Grenze auf Höhe von Sterpenich bis zur Kreuzung mit der mit der N40 auf Höhe von Léglise.
- die N40 bis zur Kreuzung mit der rue du Tombois auf Höhe von Behême.
- die rue du Tombois bis zur la rue du Pierroy auf Höhe von Louftémont.
- die rue du Pierroy, die rue Saint-Orban und die rue Saint-Aubin bis zur rue des Cottages auf Höhe von Vlessart.
- die rue des Cottages und die rue de Relune bis zur Kreuzung mit der N867.
- die N867 bis zur Kreuzung mit der N87 auf Höhe von Heinstert.
- die N87 bis zur Kreuzung mit der rue du Burgknapp in Heinstert.
- die rue du Burgknapp bis zur Kreuzung mit der rue de la Halte in Nobressart.
- die rue de la Halte bis zur Kreuzung mit der rue du Centre.
- die rue du Centre und die rue de l'Eglise bis Thiaumont.
- die rue du Marquisat, die rue de la Carrière und die rue de la Lorraine bis Lischert.
- die rue du Beynert et Millewee bis zur Kreuzung mit der N4 auf Höhe von Metzert.
- die N4 bis zur Kreuzung mit der luxemburgischen Grenze.
- die luxemburgische Grenze bis zur Kreuzung mit der A4/E25/E411.



Westlicher Teil

- die N83 von der Kreuzung mit der la rue des Sources auf Höhe von Chassepierre bis zur Kreuzung mit der N884.
- die N884 bis zur Kreuzung mit der N824.
- die N824 bis zur Kreuzung mit Le Routeux auf Höhe von Gribomont.
- Le Routeux, die rue d'Orgéo und die rue de la Vierre bis zur Kreuzung mit der rue du Bout-d'en-Bas auf Höhe von Orgeo;
- die rue du Bout-d'en-Bas, die rue Sous l'Eglise, die rue Notre-Dame und die rue du Centre bis zur Kreuzung mit der N845 auf Höhe von Biourge.
- die N845 bis zur Kreuzung mit der N85 auf Höhe von Neufchâteau.
- die N85 bis zur Kreuzung mit der rue des Aubépinés auf Höhe von Lacuisine.
- die rue des Aubépinés bis zur Kreuzung mit der rue de Martué.
- die rue de Martué, die Nouvelle Chiyue bis zur Kreuzung mit der rue Blondiau auf Höhe von Laiche.
- die rue Blondiau, die rue du Breux, die rue de la Cure, die rue Antoine und die rue des Sources bis zur Kreuzung mit der N83.

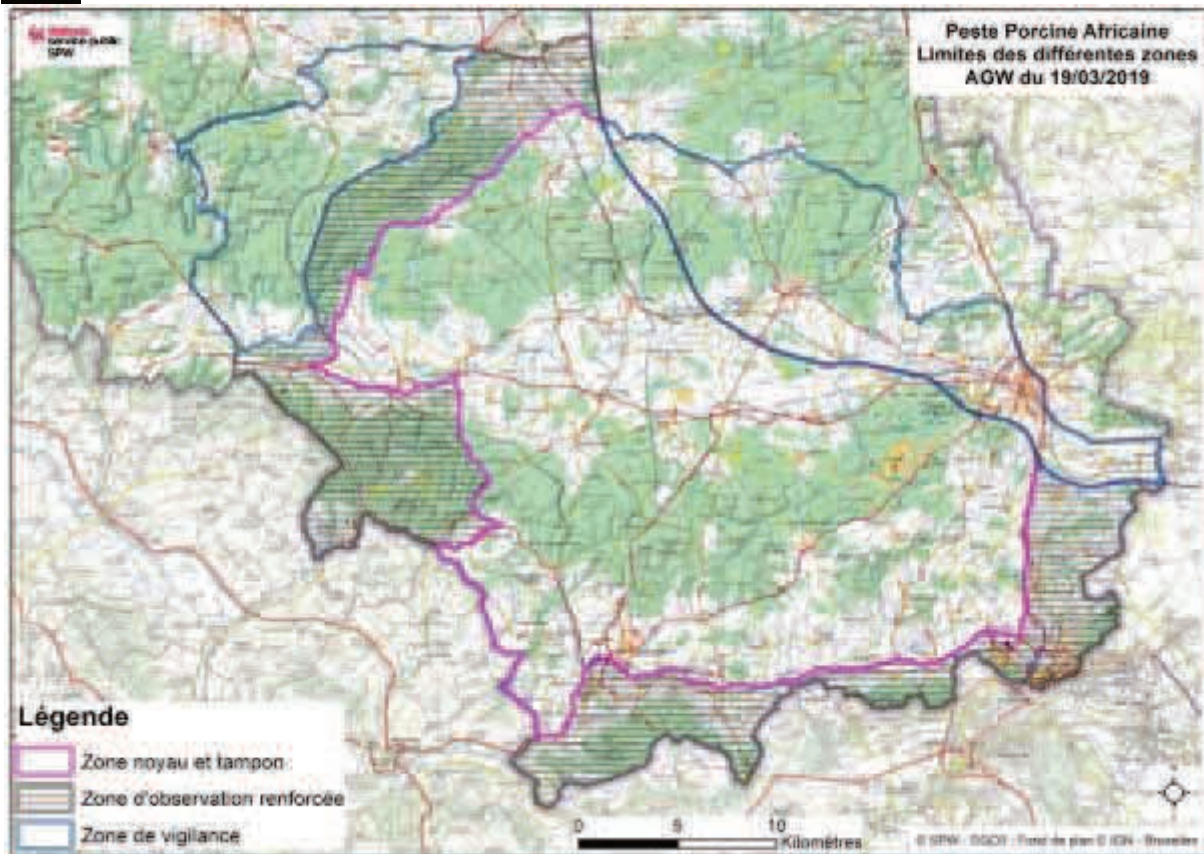
**Karte**

Namur, den 19. März 2019

Für die Regierung:

Der Ministerpräsident,

W. BORSUS

Der Minister für Landwirtschaft, Natur, Forstwesen, ländliche Angelegenheiten, Tourismus,  
Denkmalschutz, und Vertreter bei der Großregion,

R. COLLIN

## VERTALING

## WAALSE OVERHEIDSDIENST

[C – 2019/11357]

**19 MAART 2019. — Besluit van de Waalse Regering tot wijziging van het besluit van de Waalse Regering van 30 november 2018 houdende verscheidene tijdelijke maatregelen ter bestrijding van Afrikaanse varkenspest bij wilde zwijnen**

De Waalse Regering,

Gelet op de wet van 28 februari 1882 op de jacht, inzonderheid op artikel 10, gewijzigd bij de decreten van 14 juli 1994, 16 februari 2017 en 17 juli 2018;

Gelet op het besluit van de Waalse Regering van 30 november 2018 houdende verscheidene tijdelijke maatregelen ter bestrijding van Afrikaanse varkenspest bij wilde zwijnen, gewijzigd bij de besluiten van de Waalse Regering van 20 december 2018 en 11 en 25 januari 2019 en 19 februari 2019;

Gelet op het rapport van 19 maart 2019 opgesteld overeenkomstig artikel 3, 2<sup>o</sup>, van het decreet van 11 april 2014 houdende uitvoering van de resoluties van de Vrouwenconferentie van de Verenigde Naties die in september 1995 in Peking heeft plaatsgehad en tot integratie van de genderdimensie in het geheel van de gewestelijke beleidslijnen;

Gelet op de wetten op de Raad van State, gecoördineerd op 12 januari 1973, inzonderheid op artikel 3, § 1;

Gelet op de dringende noodzakelijkheid;

Overwegende dat de ontdekking, onlangs, van meerdere wilde zwijnen aangetast door Afrikaanse varkenspest in de bossen van Chiny de zo spoedig mogelijke aanpassing vereist van de bestrijdingsmiddelen in de gebieden gelegen rondom deze positieve gevallen, door herziening van de verschillende gebieden omschreven in het kader van de bestrijding van Afrikaanse varkenspest;

Op de voordracht van de Minister van Natuur en Landelijke Aangelegenheden;

Na beraadslaging,

Besluit :

**Artikel 1.** In het besluit van de Waalse Regering van 30 november 2018 houdende verscheidene tijdelijke maatregelen ter bestrijding van Afrikaanse varkenspest bij wilde zwijnen, gewijzigd bij de besluiten van de Waalse Regering van 20 december 2018, 11 en 25 januari 2019 en 19 februari 2019 wordt de bijlage vervangen door de bijlage bij dit besluit.

**Art. 2.** Dit besluit treedt in werking de dag waarop het ondertekend wordt.

**Art. 3.** De Minister bevoegd voor de Jacht is belast met de uitvoering van dit besluit.

Namen, 19 maart 2019.

Voor de Regering:

De Minister-President,

W. BORSUS

De Minister van Landbouw, Natuur, Bossen,

Landelijke Aangelegenheden, Toerisme, Erfgoed en afgevaardigd bij de Grote Regio,

R. COLLIN

---

## BIJLAGE

### Omschrijving

#### A. Buffergebied en kerngebied

Het buffergebied met inbegrip van het kerngebied wordt aan de buitenkant afgebakend door volgende grenzen (in wijzerzin) :

- De N88, vanaf het kruispunt met de N883 ter hoogte van Aubange tot aan het kruispunt met de N811 ter hoogte van Bicaumont.
- De N811 tot aan de kruising ervan met de rue Baillet Latour.
- De rue Baillet Latour tot aan de kruising ervan met de N88.
- De N88 tot aan de kruising ervan met de N871 ter hoogte van Dampicourt.
- De N871 tot aan de Franse grens.
- De Franse grens naar het noorden tot aan de kruising ervan met de N895 ter hoogte van Limes.
- De N895 tot aan de kruising ervan met de N88 te Limes.
- De N88 tot aan de kruising ervan met de N891 ter hoogte van Gérouville.
- De N891 tot aan de kruising ervan met de N83 ter hoogte van Jamoigne.
- De N83 tot aan de kruising ervan met de N85 ter hoogte van Florenville.
- De N85 tot aan de kruising ervan met de N894.
- De N894 tot aan de kruising ervan met de rue de la Motte ter hoogte van Suxy.
- De rue de la Motte, dan de rue de Neufchâteau tot hun opsplitsing in twee wegen.
- De rechtersak van de rue de Neufchâteau, dan de naamloze bosweg die overgaat in de rue des Bruyères te Assenois.
- De rue des Bruyères tot aan de N801.
- De N801 tot aan de kruising ervan met de rue de l'Accord ter hoogte van Assenois.
- De rue de l'Accord en de rue du Fet tot aan de kruising ervan met de N40.
- De N40 tot aan de kruising ervan met de A4/E25/E411.
- De A4/E25/E411 tot aan de kruising ervan met de N81 ter hoogte van Weyler.
- De N81 tot aan de kruising ervan met de N883 ter hoogte van Aubange.
- De N883 tot aan de kruising ervan met de N88.

#### B. Versterkt observatiegebied

Het versterkt observatiegebied wordt afgebakend door volgende grenzen (in wijzerzin) :

#### Zuidelijk deel

- De Luxemburgse grens vanaf de kruising met de A4/E25/E411 ter hoogte van Sterpenich tot de kruising met de Franse grens.
- De Franse grens tot aan de kruising ervan met de N871 ter hoogte van Lamorteau.
- De N871 tot aan de kruising ervan met de N88 in de nabijheid van Dampicourt.
- De N88 tot aan de kruising ervan met de rue Baillet Latour ter hoogte van Latour.
- De rue Baillet Latour tot aan de kruising ervan met de N811.
- De N811 tot aan de kruising ervan met de N88.
- De N88 tot aan de kruising ervan met de N883 ter hoogte van Aubange.
- De N883 tot aan de kruising ervan met de N81.
- De N81 tot aan de kruising ervan met de A4/E25/E411 ter hoogte van Weyler.
- De A4/E25/E411 tot aan de kruising ervan met de Luxemburgse grens ter hoogte van Sterpenich.

Noord-westelijk deel

- De Franse grens vanaf de kruising ervan met de N895 ter hoogte van Limes tot aan de kruising ervan met de rue Mersinhat ter hoogte van Chassepierre.
- De rue Mersinhat tot aan de kruising ervan met de N818.
- De N818 tot aan de kruising ervan met de N83.
- De N83 tot aan de kruising ervan met de rue des Sources ter hoogte van Chassepierre.
- De rue des Sources, de rue Antoine, de rue de la Cure en de rue du Breux tot aan de kruising ervan met de rue Blondiau ter hoogte van Laiche.
- De rue Blondiau en Nouvelle Chiyue tot aan de kruising ervan met de rue de Martué ter hoogte van Martué.
- De rue de Martué tot aan de kruising ervan met de rue des Aubépines ter hoogte van Lacuisine.
- De rue des Aubépines tot aan de kruising ervan met de N85.
- De N85 tot aan de kruising ervan met de N845 ter hoogte van Neufchâteau.
- De N85 tot aan de kruising ervan met de N40.
- De N40 tot aan de kruising ervan met de N802 ter hoogte van Offaing.
- De N802 tot aan de kruising ervan met de N825.
- De N825 tot aan de kruising ervan met de A4/E25/E411.
- De A4/E25/E411 tot aan de kruising ervan met de N40 ter hoogte van afrit Léglise.
- De N40 tot aan de kruising ervan met de rue du Fet.
- De rue du Fet tot aan de kruising ervan met de rue de l'Accord te Assenois.
- De rue de l'Accord tot aan de kruising ervan met de N801.
- De N801 tot aan de kruising ervan met de rue des Bruyères.
- De rue des Bruyères die overgaat in een naamloze bosweg tot aan de rue de Neufchâteau ter hoogte van Suxy.
- De rue de Neufchâteau vervolgens de rue de la Motte tot aan de kruising ervan met de N894.
- De N894 tot aan de kruising ervan met de N85 ter hoogte van Lacuisine.
- De N85 tot aan de kruising ervan met de N83 ter hoogte van Florenville.
- De N83 tot aan de kruising ervan met de N891 ter hoogte van Jamoigne.
- De N891 tot aan de kruising ervan met de N88 ter hoogte van Gérouville.
- De N88 tot aan de kruising ervan met de N895 ter hoogte van Limes.
- De N895 tot aan de kruising ervan met de Franse grens.

C. Waakzaamheidsgebied

Het waakzaamheidsgebied wordt afgebakend door volgende grenzen (in wijzerzin) :

Oostelijk deel

- De autosnelweg A4/E25/E411 vanaf de kruising met de Luxemburgse grens ter hoogte van Sterpenich tot de kruising met de N40 ter hoogte van Léglise.
- De N40 tot aan de kruising ervan met de rue du Tombois ter hoogte van Behême.
- .
- De rue du Tombois tot aan de rue du Pierroy ter hoogte van Louftémont.
- De rue du Pierroy, de rue Saint-Orban en de rue Saint-Aubin tot aan de rue des Cottages ter hoogte van Vlessart.
- De rue des Cottages en de rue de Relune tot aan de kruising met de N867.
- De N867 tot aan de kruising ervan met de N87 ter hoogte van Heinstert.
- De N87 tot aan de kruising ervan met de rue du Burgknapp te Heinstert.
- De rue du Burgknapp tot aan de kruising ervan met de rue de la Halte te Nobressart.

- De rue de la Halte tot aan de kruising ervan met de rue du Centre.
- De rue du Centre en de rue de l’Eglise tot Thiaumont.
- De rue du Marquisat, de rue de la Carrière en de rue de la Lorraine tot Lischert.
- De rue du Beynert en Millewee tot aan de kruising ervan met de N4 ter hoogte van Metzert.
- De N4 tot aan de kruising ervan met de Luxemburgse grens.
- De Luxemburgse grens tot aan de kruising ervan met de A4/E25/E411.

#### Westelijk deel

- De N83 vanaf de kruising ervan met de rue des Sources ter hoogte van Chassepierre tot aan de kruising met de N884.
- De N884 tot aan de kruising ervan met de N824.
- De N894 tot aan de kruising ervan met Le Routeux ter hoogte van Gribomont.
- Le Routeux, de rue d’Orgéo en de rue de la Vierre tot aan de kruising ervan met de rue du Bout-d’en-Bas ter hoogte van Orgeo.
- De rue du Bout-d’en-Bas, de rue Sous l’Eglise, de rue Notre-Dame en de rue du Centre tot aan de kruising ervan met de N845 ter hoogte van Biourge.
- De N845 tot aan de kruising ervan met de N85 ter hoogte van Neufchâteau.
- De N85 tot aan de kruising ervan met de rue des Aubépines ter hoogte van Lacuisine.
- De rue des Aubépines tot aan de kruising ervan met de rue de Martué.
- De rue de Martué, Nouvelle Chiyue tot aan de kruising ervan met de rue Blondiau ter hoogte van Laiche.
- De rue Blondiau, de rue du Breux, de rue de la Cure, de rue Antoine en de rue des Sources tot aan de kruising ervan met de N83.

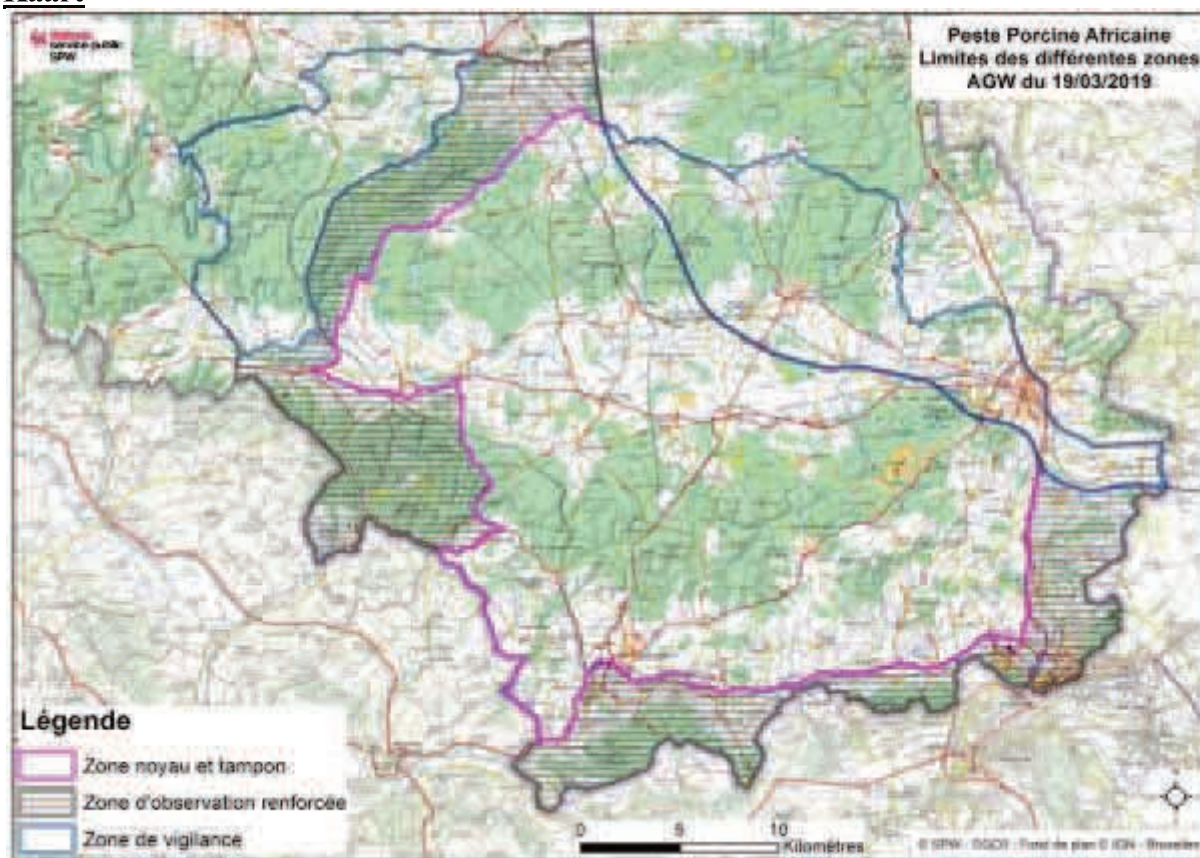
**Kaart**

Namen, 19 maart 2019.

Voor de Regering :

De Minister-President,

W BORSUS

De Minister van Landbouw, Natuur, Bossen, Landelijke Aangelegenheden, Toerisme,  
Erfgoed en afgevaardigd bij de Grote Regio,

R. COLLIN